VISALAANDHRA Phone No. 75301 ఉదయం ★★★ Regd. No. H/VJ47

విశాలాంధ్ర

పంపుటి 25 సంచిక 288 | విజయవాడ 5—2—76 గురువారం | 6 పేజీలు 25 పైసలు

విశాలాంధ్ర చందా వివరాలు

	ఏజెంటుద్వారా	పోస్టు
నెలకు	రు. 7_50	[illegible]
3 నెలలకు	22_50	[illegible]
6 నెలలకు	44_00	[illegible]
సంవత్సరమునకు	88_00	95_28

ఆదివారంతో సహా దినపత్రిక 25 పైసలు

INFORMATION CENTRE ANDHRA PRADESH HYDERABAD

704966

ఔరంగాబాద్ ప్రాంతంలో 'మోపెడ్స్' కర్మాగారం

ఔరంగాబాద్, ఫిబ్రవరి 4

పారిశ్రామికంగా వెనుకబడిన ఔరంగాబాద్ ప్రాంతంలో ప్రయివేటు రంగంలో రు 10 లక్షల వ్యయంతో 'మోపెడ్' కర్మాగారాన్ని ఏర్పాటుచేయనున్నారు

సంవత్సరానికి 24 వేల మోపెడ్స్‌ను ఉత్పత్తిచేయగల ఈకర్మాగారం వచ్చేవత్సరంలోగా ఉత్పత్తి ప్రారంభించ వచ్చునని అధికార వర్గాలు తెలిపాయి

ఇప్పటిలోకం

ఈ అబ్బాయి చాలా అందంగా వుంటాడులెండి. మరి ఈ ఫొటోలో ఎందుకో ఇలా వుంది. నేను స్వయంగా చూశాను, నన్ను నమ్మండి

20 అంశాల ఆర్థిక కార్యక్రమం అమలుపై జిల్లా, రాష్ట్రస్థాయి సమీక్షాకమిటీల విస్తరణ

శాసనసభలో ముఖ్యమంత్రి శ్రీ జలగం వెంగళరావు అంగీకారం

(విశాలాంధ్ర విలేకరి)

హైదరాబాద్, ఫిబ్రవరి 4

వత్తిడిమంత్రి ప్రకటించిన 20 అంశాల ఆర్థిక కార్యక్రమం అమలుపై జిల్లా, రాష్ట్రస్థాయి సమీక్ష కమిటీలను విస్తరించవలేయనే డిమాండును అంగీకరించేందుకు శాసన సభలో ముఖ్యమంత్రి శ్రీ జలగం వెంగళరావు తమ సుముఖతను వ్యక్తంచేశారు.

ఉభయసభల సంయుక్త సమావేశంలో గవర్నరు ప్రసంగానికి అభినందనలు తెలియజేసే తీర్మానంపై నాలుగు రోజుల పాటు జరిగిన చర్చకు సమాధానమిస్తూ ముఖ్యమంత్రి ఈ ప్రకటన చేశారు

ప్రధాని ప్రకటించిన 20 అంశాల కార్యక్రమం అమలుపై రాష్ట్ర, జిల్లా స్థాయి సమీక్ష కమిటీలను విస్తరించవలేయడానికి ప్రయత్నిస్తున్నాం. ఈ కార్యక్రమంలాంతా చేయాలని భావించడంలేదు ఇంకా పట్టుదలతో ముందుకు పోవాల్సి ఉందని కమ్యూనిస్టు సభ్యులు శ్రీ వంకా సత్యనారాయణకు ముఖ్యమంత్రి సమాధానమిచ్చారు

ప్రధానిఆర్థికకార్యక్రమానికివ్యతిరేకంగా వుండేవాడుదూపార్టీ నుండి నిష్క్రమించాలని కోరుతున్నాం ముఖ్యమంత్రిగాని, ఎవరైనా అధ్యక్షులుగానీ ఎవరైనాసరే, ఈ పథకం అమలులో వ్యక్తిగత అభిప్రాయాలు ముందుకు రావడానికి వీల్లేదు అని శ్రీ వెంగళరావు అన్నాడు

అత్యవసర పరిస్థితి గూర్చి వివరిస్తూ న్యాయంగా ప్రజాతంత్రవాదులకు దీనివల్ల ఎక్కడ ఇబ్బంది ఏర్పడిందని ప్రశ్నించారు. ఇప్పటివచ్చినట్లు మాట్లాడేవారికి, బెదిరింపులు చేసేవారికి బూతులు తిట్టేవారికి, కాకుండే వత్రికల వారికి ఇబ్బంది వచ్చింది తప్ప, నిజంగా చట్టబద్ధంగా ప్రవర్తించే వారి జోలికి రాష్ట్ర ప్రభుత్వం పోలేదని, శ్రీ రంగనాథ్‌కు జవాబుగా ముఖ్యమంత్రి స్పష్టీకరించారు

రైతులపట్ల ఉదార వైఖరి

రైతు సమస్యపై పలువురు సభ్యులు వెలిబుచ్చిన ఆందోళనను ప్రస్తావిస్తూ, ప్రభుత్వం కూడా సానుభూతితో వ్యవహరిస్తున్నదన్నారు

మున్నెన్నడూ లేనంతగా రుణసౌకర్యం కల్పించామన్నారు రైతులు చెల్లించాల్సిన లెవీ విషయంలో ఉదారవైఖరి ప్రదర్శిస్తున్నాం. గత సంవత్సరం 8 లక్షల టన్నులు సేకరిస్తే ఈ సంవత్సరం 5 లక్షల టన్నులు సేకరించాము అని తెలిపారు,

అధికవర్షాలవల్ల వాణిజ్యపంటలు దెబ్బతిన్న ప్రాంతాల్లో కిస్తురెమిషన్ విషయంలో కలెక్టర్లు ఉదారవైఖరి తీసుకోవాలని జాను స్వయంగా ఉత్తర్వులు పంపానని ముఖ్యమంత్రి చెప్పారు

సభ్యుల చర్చకు గాంధీసేవు ముఖ్యమంత్రి సమాధానమిచ్చారు

భూగరిష్ట పరిమితి చట్టాన్ని తప్పని సరిగా అమలు జరిపి తీరుతాం జూన్ వరకూ మా పార్టీ కాలపరిమితి విధించింది. చిక్కులతో కూడిన ఎత్తిడివల్ల ఇంతకాలం మిగిలింది.

దీనిపై వెనుకాడితే నేను ముఖ్యమంత్రిగా వుండేందుకు వీలు లేదని రూపొందిస్తాం.

మిగులు భూమి వివరాలు

జనవరి 31 వరకు ఎకరించిన భూముల వివరాల ప్రకటనను పెట్టిడిస్తూ 79907 దిక్కు దేవరు పరిశీలించగా 3410 ఎకరాల మాగాణి 9773 ఎకరాల మెట్టభూమి మిగులు భూమిగా అలించిందన్నారు. ఇందులో విశాఖ నెల్లూరు, మరొకజిల్లా వివరాలు లేవన్నారు

భూస్వాముల ఆక్రమణ స్వాధీనాలను తొలగించడానికి బలవంతంగానైనా ప్రయత్నించాలని ఆదేశాలిచ్చాం

దేవాలయ భూములమీద దళితులు వంచేందుకు అవసరమైతే ప్రత్యేక బిలును శాసన సభలో ప్రవేశ పెట్టేందుకైనా వెనుకాడనని చెప్పారు.

వచ్చే ఏడాది లక్ష మ్మధి రిజ్జ కార్మికులకు సొంత రిజ్జ లిప్పించేందుకు పథకాన్ని మంత్రిగా వుండేందుకు వీలు లేదని రూపొందిస్తాం.

ఫిబ్రవరి 22 న రైల్వే బోర్డుతో ముఖ్యమంత్రి చర్చలు

కొత్త మార్గాల ఏర్పాటుపై

హైదరాబాద్ ఫిబ్రవరి 4

రాష్ట్రంలో మూడు రైలుమార్గాల నిర్మాణంపై ఫిబ్రవరి 22 న తేదీన ముఖ్యమంత్రి శ్రీ వెంగళరావు రైల్వేబోర్డు అధికారులతో ఢిల్లీలో చర్చలు జరుపుతారు

శాసనసభ ప్రశ్నోత్తరాల సమయంలో పబ్లిక్ వర్క్స్ మంత్రి శ్రీ పి హెచ్. మొయిదావు పై విషయాన్ని తెలియజేశారు.

నూతన రైలుమార్గాల ఏర్పాటుపైత్వరగా చర్యలు తీసుకోవలసిన అవసరతను రైల్వేబోర్డుచేత అంగీకరింపజేయగలమని ముఖ్యమంత్రి శ్రీ వెంగళరావు తెలిపారు.

కీలినగర్-నడికుడి రైల్వేమార్గం నర్సీపట్నం-మాచర్ల మార్గాన్ని బ్రాడ్‌గేజ్‌గా మార్చే కార్యక్రమం పూర్తి కావచ్చిందని అంతకు ముందు మంత్రి శ్రీ వెంకట్రావు తెలిపారు. రామగుండంతో విశాఖపట్నాన్ని కలిపే రైలుమార్గం పర్వే చేపట్టబడిందని, జంటనగరాలలో సర్క్యులర్ రైల్వే నిర్మాణంతోపాటు అనేక ప్రతిపాదనలను రైల్వేబోర్డు అనుమతించడంపరిపుందన్నారు.

విద్యుత్ టారిఫ్ పెంపు సమర్థనీయమే

మంత్రి శ్రీ రాజారామ్

హైదరాబాద్, ఫిబ్రవరి 4

ఉష్ణగ్రిడ్‌లో విద్యుత్ కనెక్షన్‌లకు యిచ్చిన పెరిగిన టారిఫ్‌ను విద్యుత్‌శాఖ మంత్రి శ్రీ జి రాజారామ్ నేడు శాసనసభలో సమర్థించుకున్నారు.

అన్ని వస్తువుల ధరలు పెరిగినందున విద్యుత్ ఉత్పత్తి, వరకూ ఖర్చు పెరిగిందని అందుచేత టారిఫ్‌ను పెంచామని సాధ్యాన తీర్మానానికి సమాధానంగా ఉత్తరప్రదేశలో అయన తెలిపారు.

మొత్తం 2.79 లక్షల వ్యవసాయ విద్యుత్ వినియోగదారులలో 17,893 మంది టారిఫ్ పెంపును సవాలు చేస్తూ కోర్టులో పిటిషన్లు దాఖలుచేశారని, పెరిగిన రేట్లు వసూలు మినహాయించేస్తూ న్యాయస్థానం స్టే మంజూరు చేసిందని చెప్పారు

పెంచిన టారిఫ్‌కు వ్యతిరేకంగా న్యాయస్థానం తీర్పు ఇచ్చినట్లయితే, పిటిషన్లు దాఖలు చేసినవారికిమాత్రమే అపాకార్యాన్ని పరిమితం చేయకుండా అందరికీ వర్తింపచేస్తామని హామీ యిచ్చారు.

ప్రజల ప్రాథమిక సమస్యల పరిష్కారానికి అత్యధిక ప్రాధాన్యత

గవర్నర్ ప్రసంగంపై శాసనసభలో చర్చను ముగిస్తూ శ్రీ వంకా సత్యనారాయణ డిమాండ్

(విశాలాంధ్ర విలేకరి)

హైదరాబాద్, ఫిబ్రవరి 4

అత్యధిక ప్రజల ప్రాథమిక సమస్యల పరిష్కారం ప్రభుత్వ ప్రథమ కర్తవ్యంగా గుర్తించాలని కమ్యూనిస్టు సభ్యులు శ్రీ వంకా సత్యనారాయణ నేడిక్కడ శాసన సభలో గవర్నరు అభినందన తీర్మానంపై చర్చను ముగిస్తూ పేర్కొన్నారు.

కొన్ని ముఖ్యమైన విషయాలలో ప్రభుత్వం ముందుకు వెళ్ళి తీసుకున్న చర్యలను అభినందించక తప్పదు ప్రధాని ప్రకటించిన 20 సూత్రాల పథకంలో మనం అంతా చేయాలని భావించే మార్పుంటే భవిష్యత్తుకు కొంత దెబ్బతగులుతుందని ఆయనఅన్నారు. ప్రజల్లో ఏర్పడిన ఉత్సాహం అలాగే కొనసాగుతుందా? తగ్గుతుందా? మనం పరిశీలించాల్సివుందని చెప్పారు.

భూసంస్కరణలను త్వరితగతిని అమలు పరచవలసిన అవసరాన్ని వివరిస్తూ మా పార్టీలో భూముల వివరాలు దొంగ లెక్కలు చూపించారని పస్తావించేస్తాం అలాంటిచర్య మీ పార్టీలో తీసుకుంటారా అని ముఖ్యమంత్రి జోక్యం చేసుకున్న సందర్భంగా శ్రీ వంకా ప్రశ్నించారు

రాష్ట్రంలోని చక్కెర ఫ్యాక్టరీలను జాతీయం చేయాలని కోరుతూ అవసరమైన ఇబ్బందులు రైతాంగం వాటా ధనంగా చెల్లించడానికి సిద్ధంగా వున్నారని చెప్పారు.

ప్రభుత్వాధికారులు ప్రభుత్వ విధానాలకు అనుగుణంగా ప్రవర్తించే రీతిలో చర్యలు తీసుకోవాలని సూచించారు

అధికారులమీద ఆధారపడి పరిపాలన చేస్తే అది బ్యూరోక్రసీ అవుతుంది తన్న డెమోక్రటిక్ కాదని శ్రీ వంకా అన్నారు.

అంతకు ముందు శ్రీ కాజి రామనాథం (కాం) ప్రసంగిస్తూ రాష్ట్రంలో భూసంస్కరణల అమలుకు చర్యలు త్వరితగతిన జరుగుతున్నాయని చెప్పారు పెద్దపాలెట్టుల నిర్మాణం పనులు పూర్తిచేయడానికి కేంద్రంనుండి నిధులను సేకరించాలని కోరారు

శ్రీ ఎస్. వి. సుబ్బారెడ్డి (కాం) మాట్లాడుతూ శ్రీశైలం ప్రాజెక్టును కనీసం 1980 లోనైనా పూర్తిచేసి రాయలసీమ అభివృద్ధికి తోడ్పడాలని విజ్ఞప్తిచేశారు,

తెలంగాణాలో వరద దారి వెడల్పుకు చర్యలు చేయాలని శ్రీ నరసింహ రామయ్య సూచించారు

నల్గొండకు పోచంపాడు ప్రాజెక్టు నీరు సరఫరా చేయాలని శ్రీ పి. రాజేశ్వరం తెలియచేశారు.

చర్చలో శ్రీ చీకటి పరశురామనాయుడు, శ్రీమతి ఆనందబాయి, శ్రీ సయ్యద్ హుస్సేన్ తదితరులు కూడా పాల్గొన్నారు.

లోక్‌సభ విదవీకాలాన్ని సంవత్సరం పొడిగించే బిల్లుకు ఆమోదం

న్యూఢిల్లీ, ఫిబ్రవరి 4

ప్రస్తుత పరిస్థితి దృష్ట్యా ఎన్నికల నిర్వహణకు సమయం అవసరం కాలేదని న్యాయశాఖమంత్రి శ్రీ హెచ్. ఆర్. గోఖలే విస్పష్టంగా ప్రకటించిన తర్వాత లోక్‌సభ పదవీకాలాన్ని ఒక సంవత్సరంపాటు పొడిగించే బిల్లును నేడు లోక్‌సభ ఆమోదించింది

బిల్లు ఆమోదానికి ముందు చర్చకు శ్రీ గోఖలే సమాధానమిస్తూ ఎన్నికల్లో గెలవడం సాధించుటకు బిల్లు లక్ష్యంకాదన్నాడు ఒకవేళ యిప్పుడే ఎన్నికలు నిర్వహించే పక్షంలో కాంగ్రెసుపార్టీ యిప్పటికన్న అధ్యధిక మెజారిటీతో గెలుపొందగల దన్నారు.

భారతదేశం మనిషాలమైన దేశంలో ఎన్నికల నిర్వహణవల్ల ఆర్థిక పరిణామాలేగాక అత్యవసర పరిస్థితి విజయాలను సంపూర్ణ పరచుటనే ప్రయత్నాలు దెబ్బతినే ప్రమాదం ఏర్పడుతుందన్నారు

బిల్లును 166-20 ఓట్లతో సభ ఆమోదించింది.

ప్రస్తుత పరిస్థితి యింకా మామూలుగా లేదన్నారు ప్రధాన మంత్రి తీసుకున్న కఠిన చర్యలవల్ల నిర్విఘ్నంగా శక్తులు ప్రస్తుతం అణగివున్నప్పటికి అవియిం కా పని చేస్తున్నాయని చెప్పారు. ఈ శక్తులు తిరిగి తలెత్తకుండా చూడవలసి వుంటుందన్నారు.

మేనారిటీ ప్రజలు అత్యవసర పరిస్థితిని విదర్భనమని, చట్టబద్ధంగా ఎన్నికయిన ప్రభుత్వంచేత రాజీనామా యిప్పించడం జరిగిందని శ్రీ గోఖలే వివరించారు.

హామీల అమలులో జాప్యం

లోక్‌సభ హామీల కమిటీ విచారణ

న్యూఢిల్లీ, ఫిబ్రవరి 4

లోక్‌సభలో యిచ్చిన అనేక హామీల అమలులో వివిధ మంత్రిత్వ శాఖలు, డిపార్ట్‌మెంట్‌లూ చేస్తున్న మదీర్ఘ జాప్యంవల్ల లోక్‌సభ హామీల కమిటి విచారం వెలిబుచ్చింది

హామీలను మరోసారి పరిశీలించి కమిటికి ఎప్పటికప్పుడు తెలపవలసిందిగా 15 వ నివేదికలో పేర్కొంది.

రాష్ట్రపతిపాలన కిందఉన్న రాష్ట్రాల్లో అపాలన ఎత్తివేసిన తర్వాతనైనా వారే అంతకుముందే ఇచ్చిన హామీలను తప్పక తీర్చాలని నివేదిక తెలిపింది.

లోక్‌సభలో ఇచ్చిన హామీలను లోక్‌సభలోనే అమలు చేయాలి. లోక్‌సభలో కేవలం సమాధానం ఇచ్చినంత మాత్రాన రాష్ట్ర వ్యవహారాలలో జోక్యం చేసుకున్నట్లు కాదని కమిటీ అభిప్రాయ పడింది

రాష్ట్రవ్యవహారాలపైతర్చను లేదనెత్తేందుకు లోక్‌సభ సభ్యులెవరికీ అధికారం లేక పోవచ్చు కాని సభలో ఇచ్చిన హామీలు వెనక వేయాలా లేదో తెలుసుకునే హక్కు అరవకుంది అవసరమైతే ఈ మేరకు లోక్‌సభ నిబంధనల్లో తగిన మార్పు చేయాలని సూచించింది

పట్టాభూములు స్వాధీనంపై శాసనసభ కమిటీ విచారణ

పట్టాల ఎంపికీతర్వాతకూడా ఆ పట్టాలు పొందిన వ్యక్తులకు భూములు స్వాధీనం కాలేదని వచ్చే ఆరోపణల విషయంలో అవసరమైతే శాసన సభా కమిటీ ద్వారా విచారణ జరిపిస్తానన్నారు ముఖ్యమంత్రి ప్రకటించారు

అవసరమైతే అన్ని జిల్లాల్లో శాసన సభ్యులతో విచారణ కమిటీలు కూడా వేయ మిస్తానని ఆయన అన్నారు

పంచాయతీరాజ్ రజతోత్సవాల వందర్భంగా వచ్చిన పట్టాల విషయంపై కొందరు సభ్యులు చేసిన ఆరోపణలకు జవాబుగా ముఖ్యమంత్రి పై ప్రకటన చేశారు.

ప్రతిపక్ష నాయకులు శ్రీ చేమూలపల్లి శ్రీకృష్ణకు జవాబిస్తూ శ్రీ వెంగళరావు, రు. 2600 లోపు ఆదాయం వచ్చే రైతాంగానికి ప్రభుత్వం సహాయం ప్రకటించే విషయాన్ని పరిశీలిస్తామన్నారు.

"విద్యుత్‌బోర్డు విధించే 20 శాతం రెమ్యునరేటివ్ చార్జీని 12 శాతానికి తగ్గించాడు. విద్యుచ్ఛక్తి వ్యధా, దొంతనంతో పాటు, ఉత్పత్తి ఖర్చులు అధికమైనదృష్ట్యా టారిఫ్‌ను తగ్గించే అవకాశంలేదు" అని ఆయన అన్నారు.

నాగార్జునసాగర్‌ను త్వరగా పూర్తి చేసేందుకు వచ్చే ఆర్థిక సంవత్సరంలో రు 8 కోట్ల నుండి రు 30 కోట్ల వరకూ కేటాయించాలని భావిస్తున్నాం ఈ ప్రాజెక్టును వలగేళ్ళలో పూర్తిచేయాలనే కృతనిశ్చయంతో ఉన్నాం. ప్రపంచ బ్యాంకు ఇచ్చే రుణంపై మార్చివరిలో ఒప్పందంపై సంతకాలు జరగనున్నట్లు ముఖ్యమంత్రి తెలియజేశారు.

ఎట్టణ ఆస్తుల పరిమితికి ప్రత్యేక విభాగం

పట్టణ ఆస్తులపై పరిమితి చిలు లోక్‌సభలో ఆమోదించబడింది దీన్ని హైదరాబాద్, విజయవాడ విశాఖపట్నంలలో అమలుజరపడానికి ప్రత్యేక విభాగాన్ని ఒక ఐ ఎ. ఎస్. అధికారి పర్యవేక్షణలో విధు మింపనున్నట్లు ముఖ్యమంత్రి చెప్పారు.

యూ. జి. సి. స్కేళ్ళను ఏ విధంగా అమలు జరపాలి అనే విషయంపై ప్రభుత్వానికి సలహా ఇచ్చేందుకుగాను ఉస్మానియా విశ్వవిద్యాలయం వైస్ ఛాన్సలర్ శ్రీ జనమోహనరెడ్డి, ప్రభుత్వ ఆర్థిక శాఖకార్యదర్శి శ్రీ పి. అర్. విఠల్, విద్యాశాఖ కార్యదర్శి శ్రీ సి యస్ శాస్త్రితో ప్రభుత్వం ఒక కమిటీని ఏర్పాటు చేస్తున్నది

ఈ కమిటీ ఈ విషయమై పరిశీలించి ప్రభుత్వానికి సలహా ఇస్తుందని ముఖ్యమంత్రి తెలిపారు

ఇండస్ట్రియల్ లాలు

హరిజనులు వెనుకబడ్డ వర్గాలకు ఇండస్ట్రియల్ లాలు ఇచ్చే ఒక పథకాన్ని రాష్ట్రంలో అన్ని జిల్లాలకు విస్తరించే ఆలోచనవుందని ముఖ్యమంత్రి చెప్పారు, ప్రస్తుతం హైదరాబాదు అదిలాబాద్ జిల్లాలలో ఈ పథకం అమలు జరుగుతున్నదన్నారు

హరిజనులకు గృహాలు నిర్మించి యిచ్చే విషయంలో శాసనసభ్యులు, ప్రజా నాయకులు ముందుకువచ్చి హరిజనులను సమీకరించి సహకార ప్రాతిపదికపై యిండ్లు కట్టించడానికి పూనుకుంటే ఎర్నెస్టు మనీని ప్రభుత్వం యిప్పి అవసరమైన ఆర్థికసాయం బ్యాంకులనుండి లభించేటట్లు చేస్తుందని ముఖ్యమంత్రి చెప్పారు

విశాఖ ఉక్కు ఫ్యాక్టరీ

విశాఖ ఉక్కు ఫ్యాక్టరు ఎలిలో అభివృద్ధి వుందని ముఖ్యమంత్రి తెలిపారు రెవు ప్రాతిపదికగా వుంటే ఉక్కు కర్మాగారం దేశం మొత్తంపై విశాఖ ఫ్యాక్టరీ మాత్రమే అవుతుందని, అందువల్ల కేంద్రంకూడా ఈ ఫ్యాక్టరీవల్ల శ్రద్ధ ప్రదర్శిస్తుందని ముఖ్యమంత్రి చెప్పారు.

1977 లో పలాస వరకు వంశధార నీరు

(విశాలాంధ్ర విలేకరి)

హైదరాబాద్, ఫిబ్రవరి 4

శ్రీకాకుళం జిల్లాలో వంశధార ప్రాజెక్టు నుండి 1977 లో పలాస వరకు నీటి సరఫరా ప్రారంభిస్తామని నేడిక్కడ శాసన సభ ప్రశ్నోత్తరాల సమయంలో మధ్యంతరపాటి నీటి పారుదలశాఖ మంత్రి శ్రీ పి కృష్ణమూర్తినాయుడు ప్రకటించారు.

శ్రీ కొత్తపల్లి నరసయ్య ప్రశ్నకు జవాబుగా శ్రీకాకుళం తాలూకాలో ని 1 43 228 ఎకరాల వరకు ఈ ప్రాజెక్టు నీటి సరఫరాకు అవకాశం వుంటుందని పోంపేట ఇచ్చాపురం తాలూకాలకుఅలాంటి అవకాశం ప్రథమ దశలో లేదని మంత్రి చెప్పారు

ఇచ్చాపురంకు చెందిన 15 వేల ఎకరాలకు నీటి సరఫరాను చేయాలనుకున్న ప్రతిపాదన అధికభారం దృష్ట్యా విరమించుకుంటున్నామని తెలిపారు

శ్రీ పిల్లకూరు రామచంద్రారెడ్డి ప్రశ్నకు జవాబుగా భవానీపురం కాలువపని అర్థికవనరులు సక్రమంగావుంటే 1978 నాటికి పూర్తి అవుతుందని శ్రీ కృష్ణమూర్తినాయుడు చెప్పారు,

రు 63 లక్షలను ప్రాథమిక అంచనాగా నిర్మాణ ఖర్చును రూపొందించారని ఆయన అన్నారు.

1976 సంవత్సరం జనవరి నెలలో చిత్తూరు జిల్లా శ్రీకాళహస్తి తాలూకా పిలమారు గ్రామంలో ఎట్టిల్ భూములను రు. 8,700 లకు పొవ్వున 84 ఎకరాలను, రు 4 వేల పొవ్వున 40 ఎకరాలను, రు 8 లక్షల 40 వేలకు ఆలూరు మహాసేవయ్య, ఆలూరు లక్ష్మీనరసయ్య అ గ్రామస్తులకు అమ్మిన విషయం వాస్తవం కాదని రెవెన్యూ మంత్రి శ్రీ పి నరసారెడ్డి తెలియ జేశారు

శ్రీ ఒ వెంకటసుబ్బయ్య (కాం) ప్రశ్నకు జవాబుగా ఆయన పై విషయం తెలిపారు.

అగ్నిగుండాలలో 119 లక్షల టన్నుల సీసం నిక్షేపం

హైదరాబాద్, ఫిబ్రవరి 4

గుంటూరుజిల్లాలోని అగ్నిగుండాల ప్రాంతాలలో హిందూస్థాని కాపర్ లిమిటెడ్ సంస్థ 63 లక్షల టన్నుల రాగి 119 లక్షల టన్నుల సీసం నిక్షేపాలు కనుగొన్నది

రాష్ట్ర గనుల ఎక్సైజ్ శాఖామంత్రి శ్రీ వి ఎర్రపోతిరెడ్డి నేడు శాసనసభ ప్రశ్నోత్తరాల సమయంలో ఈ విషయం వెల్లడించారు

హిందూస్థాన్ కాపర్ సంస్థ ఈ నిక్షేపాలను వెలికితీసే కార్యక్రమాన్ని చేపట్టిందని తెలిపారు

కడపజిల్లాలోని అంగుమరాజుపల్లె, ప్రకాశంజిల్లాలోని ఉప్పుడియూరంలో సీసం, రాగి నిక్షేపాల కొరకు జరిపిన పరిశోధనలు సంతృప్తికరంగా లేవని మంత్రి తెలిపారు.

ఉపాధ్యాయులకు ఏప్రిల్ నుండి యు.జి.సి. స్కేళ్ళు

శాసనమండలిలో ముఖ్యమంత్రి ప్రకటన

(విశాలాంధ్ర విలేకరి)

హైదరాబాద్, ఫిబ్రవరి 4

ఏప్రిల్ నెలనుండి కళాశాల టీచర్లకు యు జి సి స్కేళ్ళను అమలుపరచబోతున్నట్లు ముఖ్యమంత్రి శ్రీ వెంగళరావు నేడు శాసనమండలిలో హర్షధ్వానాల మధ్య ప్రకటించారు.

గవర్నర్ ప్రసంగంపై శాసనమండలిలో అయిదు రోజులపాటు జరిగిన చర్చకు సమాధానమిస్తూ ముఖ్యమంత్రి పై విషయం చెప్పారు

యు. జి. సి. స్కేళ్ళను ఏ విధంగా అమలు జరపాలి అనే విషయంపై ప్రభుత్వానికి సలహా ఇచ్చేందుకుగాను ఉస్మానియా విశ్వవిద్యాలయం వైస్ ఛాన్సలర్ శ్రీ జనమోహనరెడ్డి, ప్రభుత్వ ఆర్థిక శాఖకార్యదర్శి శ్రీ పి. అర్. విఠల్, విద్యాశాఖ కార్యదర్శి శ్రీ సి యస్ శాస్త్రితో ప్రభుత్వం ఒక కమిటీని ఏర్పాటు చేస్తున్నది

ఈ కమిటీ ఈ విషయమై పరిశీలించి ప్రభుత్వానికి సలహా ఇస్తుందని ముఖ్యమంత్రి తెలిపారు

1980 దశకానికి సైనిక-సాంకేతిక రంగంలో సోవియట్ పైచేయి

వాషింగ్టన్, ఫిబ్రవరి 4

1980 దశకం నాటికి సైనిక సాంకేతిక నైపుణ్యంలో సోవియట్‌దే పైచేయి అవుతుందని అమెరికా రక్షణ పరిశోధనశాల డైరెక్టర్ క్యూరి పార్లమెంటుకు చెప్పారు

1977 ఆర్థిక సంవత్సరానికి 10 99 కోటి డాలర్లరక్షణ పరిశోధనకు కేటాయింపుతో పెంటగాన్ ఉపసంఘాన్ని కోరుతూ ఆయన ఈ విషయం చెప్పారు అమెరికా రక్షణ బడ్జెట్ పెంచే ప్రతిపాదన సోవియట్ బలం పెరిగిపోతుందని చెప్పడం పరిపాటి

సాయుధ దళాల పెంటగాన్ కమిటీకి వైస్రాయి ఆనరల్ పేయాండ్ పరిశోధన రకు విస్తరించబడుతోంది అన్నారు

వివేదికవిస్తూ సోవియట్ సేనలతోపాటు అమెరికా సేన మెరుగుదల అభివృద్ధిలేదని ఆందోళన ప్రకటించారు ఆంక్షల విషయంలో సోవియట్ అమెరికాల ఉత్పత్తి విస్తృతి 4 1 ఉందన్నారు.

అనేక కీలకమైన అంశాల్లో అమెరికాకే పైచేయి ఉన్నప్పటికీ ఈ ఆధిపత్యం తగ్గిపోతున్నదని క్యూరీ పేర్కొన్నారు కొన్ని విషయాలలో సోవియట్‌లు ముందుకు పోయారన్నారు. సోవియట్ యూనియన్ ఈనాడు తన పాదబలాన్ని సుదూర ప్రాంతాలకు విస్తరించడంగుతోంది అన్నారు

భారత్ కోకింగ్ కోల్ గనుల్లో భద్రతా-ఉత్పత్తి పక్షోత్సవం

మొదటి రోజునే 95 వేల టన్నుల ఉత్పత్తి

ధన్‌బాద్, ఫిబ్రవరి 4

భారత్ కోకింగ్ కోల్ గనుల్లో పన్నుభద్రతా, ఉత్పత్తి పక్షోత్సవం ప్రారంభమైంది మొదటి రోజునే గనులో 95 వేల టన్నుల బొగ్గు ఉత్పత్తి చేశారు ఇది నిర్ణయించిన లక్ష్యం కంటె 15 వేల టన్నులు ఎక్కువని భారత్ కోకింగ్ కోల్ లిమిటెడ్ మేనేజింగ్ డైరెక్టర్ శ్రీ ఆర్. ఎస్ కర్ణ సమాచార విలేకరికి తెలిపారు

కార్మికుల, ఇతర సిబ్బంది సహకారాలు లభిస్తున్నందున ఉత్పత్తి ఇంకా ఎక్కువ కావచ్చునని అయన ఆశాభావం వ్యక్తం చేశారు

గత సంవత్సరం రికార్డు ఉత్పత్తి జరిగినందువల్ల ఈ సంవత్సరం భద్రతా-ఉత్పత్తి పక్షోత్సవాన్ని ప్రారంభించామని బి ఏ ఏ ఎల్ డైరెక్టర్ శ్రీ పి ఎస్ రూ అన్నారు

గత సంవత్సరం ఒక్క రోజులోనే లక్ష 24 వేలటన్నుల బొగ్గు ఉత్పత్తిఅయిందని ఇది ప్రపంచంలోనే రికార్డుస్థాయి ఉత్పత్తి అని అయన అన్నారు ఈ కార్యక్రమాన్ని సమర్థవంతంగా అమలుపరచేందుకుఎక్స్ కమిటిని ఏర్పాటుచేయడం జరిగిందన్నారు

★ కమ్యూనిజం ★

ఫిబ్రవరి సంచికలో....

* పార్టీ నిర్మాణంలో కొన్ని అనుభవాలు —తమ్మారెడ్డి సత్యనారాయణ
* యువజనోద్యమం - నూతన అవకాశాలు —పి. కిషోర్
* శ్రామికవర్గ నియంతృత్వం - లెనినిస్టు అవగాహన —మొహమ్మద్ సేన్
* విద్యార్థులలో సిద్ధాంత ప్రచారం శిక్షణ, అనుభవాలు —ఎ చంద్రరావు
* కమ్యూనిస్టుల అర్హతలు — లక్షణాలు —ఫైజల్ కాస్ట్రో
* శాంతియుత సహజీవనం- విప్లవకరమార్పు-గతితర్కం —ఆరిస్ మోండీ
* తృతీయ ప్రపంచంలో నూతన ధోరణులు —అలెగ్జిడివా
* 25వ మహాసభ సందర్భంగా కమ్యూనిజం పథంలో సోవియట్ యూనియన్ —తుర్పుగంటి నాగేశ్వరరావు

చౌక ధరలకు నాణ్యమైన బట్టలు

రోజువారీ వాడుకకు—మల్లులు, కోరాలు, లాంగ్‌క్లాత్‌లు, తెలుపు, కాకి, బ్లూ డ్రిల్లులు కేస్మెంట్లు, షర్టింగులు, కోటింగులు పావులు, చీరలు సరసమైన మిల్లు ధరలకు లభించును

లక్ష్మి జనరల్ స్టోర్స్

బీ సెంటు రోడ్డు విజయవాడ-2.

విశాలాంధ్ర

1976 ఫిబ్రవరి 5 గురువారం

అవినీతి, అధికార దుర్వినియోగం మూర్తీభవించిన డి. ఎం. కె.

ద్రవిడ మున్నేట్ర కజగం అధ్యక్షులు, తమిళనాడు మాజీ ముఖ్యమంత్రి శ్రీ కరుణానిధి, ఆయన మంత్రివర్గ సహచరుల్లో కొందరిపై వచ్చిన తీవ్రమైన అభియోగాలను దర్యాప్తు చేసేందుకు తాజాగా కేంద్ర ప్రభుత్వం సుప్రీంకోర్టు న్యాయమూర్తి శ్రీ సర్కారియాతో ఏకసభ్య కమిషన్ నియమించింది.

అవినీతికర చర్యలకు ఆశ్రిత పక్షపాతానికి, అధికార దుర్వినియోగానికి, పరిపాలనా సంబంధమైన అవకతవకలకు సంబంధించి నిర్దిష్టమైన అభియోగాలతో కూడిన మెమొరాండాలను సుమారు నాలుగేండ్ల క్రితమే కమ్యూనిస్టు పార్టీ, అన్నా డి. యం. కె నాయకులు రాష్ట్రపతికి సమర్పించారు పరిపాలనా సంబంధమైన కీలక ప్రమాణాలను త్రోసిరాజని పార్టీ ప్రయోజనాలకు, వ్యక్తుల స్వార్థానికి ప్రభుత్వ యంత్రాంగాన్ని బరితెగించి దుర్వినియోగం చేసిన ప్రత్యేకత కరుణానిధిదే. అయినవారికి కంట్రాక్టులు మంజూరు చేయడంలోనూ, ప్రత్యర్థి రాజకీయ పక్షాల వారిపైనే గాక చివరికి పార్టీలో సైతం భిన్న దృక్పథం వ్యక్తం చేసిన వారిపై దౌర్జన్య కాండకు విచ్చల విడిగా పాల్పడటంలోనూ, పారిశ్రామిక వివాదాల్లో తలదూర్చి యజమానుల కొమ్ముగాయడంలోనూ, డి యం. కె. ప్రభుత్వ రికార్డు అందరినీ తలదన్నింది.

తన ప్రజావ్యతిరేక విధానాలను ప్రతిఘటిస్తున్న కమ్యూనిస్టు పార్టీ, అన్నా డి. యం. కె కార్యకర్తలపై కరుణానిధి జరిపించిన దమనకాండ అతి నికృష్టమైన స్థాయికి చేరుకొంది. సింప్సన్ కంపెనీ కార్మికులు తమ న్యాయమైన కోర్కెల సాధనకై ఆందోళన చేస్తున్న సందర్భంగా కార్మికవర్గ ఐక్యతను విచ్ఛిన్నం చేయడానికి, యితర ట్రేడ్ యూనియన్లపైనా దౌర్జన్య కాండ జరిపేందుకు ప్రభుత్వ యంత్రాంగాన్ని, స్వంత సాయుధ గూండా దళాలను వినియోగించి చేసిన బీభత్సం యింతా అంతా కాదు. గ్రామసీమల్లో భూస్వామ్య శక్తుల కొమ్ముగాచి వ్యవసాయ కార్మికులపై డి.యం.కె. జరిపిన దురంతాలకు తంజావూర్ జిల్లాలో కీలవేన్మణి ఘోరమే ప్రత్యక్ష నిదర్శనం.

ఇక రాజకీయంగా డి.యం.కె అనుసరిస్తూ వచ్చిన విధానాలు జాతీయ ప్రయోజనాలకు విఘాతం కల్గించేవిగా వుంటూ వచ్చాయి. పేరుకు "ప్రత్యేక ద్రవిడనాడు" అన్న వేర్పాటు నినాదాన్ని వదలుకొన్నట్లు పైకి చెప్పుకొంటూనే "రాష్ట్రాలకు స్వయం ప్రతిపత్తి" అన్న కొత్త ముసుగులో దేశ ఐక్యతకు, సమగ్రతకు హానికరమైన విచ్ఛిన్నకర రాజకీయాలను ప్రచారం చేస్తోంది.

ఒకవైపు సహజసిద్ధమైన వాగాడంబర ధోరణిలో శుష్క అతివాదాన్ని ప్రదర్శిస్తూనే మరోవైపు పచ్చి అభివృద్ధి నిరోధక, ప్రజా వ్యతిరేక శక్తులతో మిలాఖత్ అయి వ్యవహరిస్తూ వచ్చింది. ఈ కార్యకలాపాలకు తమిళనాడు చాలదన్నట్లు వివిధ సందర్భాల్లో పొరుగు రాష్ట్రాల్లో సాగిన వేర్పాటు, విచ్ఛిన్నకర ఆందోళనల్లో చురుకుగా పాల్గొంది. ఇందుకు మన రాష్ట్రంలో కొంతకాలంక్రితం జరిగిన ప్రత్యేకరాష్ట్రఆందోళనలే తార్కాణం

కరుణానిధి నాయకత్వాన డి. యం. కె కుళ్ళును ఎండగట్టి వందుకు అన్నా డి యం. కె నాయకుడు శ్రీ యం. జి. రామచంద్రన్ పై కక్ష తీర్చుకోడానికి మళయాళీ వ్యతిరేక ధోరణులను, తన ప్రభుత్వ వైఫల్యాలకు కేంద్రంపై నిందలువేసి ఎత్తుగడల్లో భాగంగా హిందీ వ్యతిరేక ధోరణులను ప్రోత్సహించడానికి కరుణానిధి వెనుకాడలేదు. చివరికి వైద్య కళాశాలల్లో విద్యార్థుల ప్రవేశానికిసంబంధించిన విషయంలోకూడా డి.యం.కె ప్రభుత్వం అవలంభించిన వివక్షతా పూర్వకమైన, పాక్షిక వైఖరిని రాష్ట్రపతికి సమర్పించిన తాజా నివేదికలో గవర్నర్ నిర్దిష్టంగా పేర్కొన్నారు

రాజకీయంగా నానాటికీ ఏకాకి అవుతున్న కొద్దీ కరుణానిధి మరింత గంగవెర్రులెత్తినట్లు ప్రవర్తించడం మొదలుపెట్టాడు. సామ్రాజ్యవాద, ఫాసిస్టు కుట్రలను సమ్మిళితం చేసిందుకు జాతి యావత్తూ ఏకోన్ముఖంగా కృషిచేస్తోంటే తమిళనాడులో డి యం. కె వైఖరి భిన్నంగా వుండటం యాదృచ్ఛికం కాదు.

అత్యవసర పరిస్థితి విధింపు తర్వాత దేశంలోని విచ్ఛిన్నకర, ఫాసిస్టు కుట్ర దారుల కార్యకలాపాలకు కరుణానిధి ఛత్రచ్ఛాయల్లో ఆశ్రయం లభించడం కూడా గమనార్హం. అసలు ప్రధాని నూతన ఆర్థిక కార్యక్రమం ప్రకటించడానికి ముందే తాము అమలుజరుపుతున్నట్లు గుప్త పత్రికల ప్రకటనల ద్వారా బాకాలూదించుకున్న కరుణానిధి బీరాలు, బకాయింపులు డి యం. కె హయాంలో తమిళనాడు సామాన్య ప్రజల జీవన పరిస్థితులు దుర్భరమవుతున్న కఠోర వాస్తవాన్ని మరుగుపరచలేవు

ఆలస్యంగానైనా డి యం. కె నాయకులపై వచ్చిన తీవ్ర అభియోగాలను దర్యాప్తు చేయడానికి ఉన్నతాధికార కమిషన్ నియమించబడటం హర్షణీయం. కరుణానిధి ప్రభుత్వ ప్రజా వ్యతిరేక విధానాలకు, అవినీతికర, అక్రమ పాలనకు వ్యతిరేకంగా తమిళనాడు ప్రజలు, ప్రగతిశీల శక్తులు కొనసాగించిన నిర్విరామ పోరాటానికి కేంద్రం తాజా నిర్ణయం ఘన విజయం అనడంలో సందేహంలేదు.

బ్యాంకులద్వారా రైతులకు ఎక్కువ రుణసౌకర్యాలు

శాసనసభలో కమ్యూనిస్టు సభ్యులు శ్రీ దివి శంకరయ్య డిమాండ్

[విశాలాంధ్ర విలేకరి]

హైదరాబాదు, ఫిబ్రవరి 3

వ్యవసాయదారులకు తాత్కాలిక బ్యాంకులు కల్పించి రుణ సౌకర్యాలు పరిధిని విస్తృతం చేయాలని నెడికుడ శాసనసభలో కమ్యూనిస్టు సభ్యులు శ్రీ దివి శంకరయ్య ప్రభుత్వానికి విజ్ఞప్తి చేశారు

గవర్నరు ప్రసంగానికి అభినందనలు తెలిపే తీర్మానంపై శ్రీ శంకరయ్య ప్రసంగిస్తూ తాత్కాలిక బ్యాంకులు రుణ సౌకర్యాలను బ్యాంకు 10 మైళ్ళ పరిధిలో వున్న రైతాంగానికి మాత్రమే అందజేయడం సమంజసం కాదని అన్నారు.

నాగార్జునసాగర్ నీటిని వ్యవసాయానికై ప్రకాశంజిల్లాలోని పొదిలి, కందుకూరు, దర్శి తాలూకాలకు కూడా సరఫరా చేయాలని శ్రీ శంకరయ్య కోరారు.

శ్రీనివాసులు రెడ్డి ప్రసంగిస్తూ సోమశిల ప్రాజెక్టు నీటిని నెల్లూరు ప్రాంతానికికూడా సరఫరా చేయాలన్నారు తిరుపతి దేవస్థానం వారు రు. 4.5 లక్షలు ఖర్చుచేసి బంగారు కిరీటం తయారు చేయడం కన్నా ప్రజా సంక్షేమ కార్యక్రమాలకు ఆ డబ్బును వినియోగించడం శ్రేయస్కరమని చెప్పారు.

నెల్లూరు ప్రాంతంలోని నీటి కొలతలకు సిమెంటు పూత చేయాలని శ్రీ వై. వెంకట్రావు సూచించారు.

బ్యాంకుల రుణాలు పారిశ్రామికవేత్తలకే అధికంగా అందుతున్నాయి.

వ్యవసాయరంగంలో పేదరైతులు వ్యవసాయ కూలీలుగా మారిపోతున్నారని శ్రీ ఎస్. వెంకటరత్నం తెలియజేశారు

శ్రీ అనంత వెంకటరెడ్డి ప్రసంగిస్తూ అనంతపురంలోని అమ్మవారిపేటకు శుద్ధ రోడ్డు సదుపాయం చేయాలని ప్రభుత్వానికి విజ్ఞప్తి చేశారు. గోదావరి నదీజలాల వివాదం కూడా మైసూరుతో సరిష్కరించుకొని రాయలసీమ అభివృద్ధికి తోడ్పడాలని ముఖ్యమంత్రికోరారు.

రైతులు వంటకు గిట్టుబాటైన ధరను చెల్లించి ప్రభుత్వం ఆదుకోవాలని కోరారు.

పేదవారికి ఇళ్ళస్థలాల పంపిణీ కొరకు తయారుచేసిన జాబితాలు పంపిణీకై "పెద్దల" ఎదుట చూడకుండా నేరుగా అందివ్వాలని శ్రీకోనప్రభాకరరావు చెప్పారు.

పొద్దుటూరు కొవ్వూరిజిల్లా రు. 8 లక్షల నుండి 20 లక్షల వరకు బడ్జెటును కేటాయించడం హర్షించతగిందన్నారు.

కమ్యూనిస్టు సభ్యులు శ్రీ అద్దంకి ఎల్లారెడ్డి ప్రసంగిస్తూ పేదలకుటుంబాలవరకూ, చేతివృత్తి పనివారలో పంపిణీ చేసిన డిపార్టుమెంట్ల మధ్యసహకారం సన్నగిల్లి పోతున్నదని తెలిపారు.

రైతులు వరుసగా రోజురోజుకు దిగజారిపోతున్నారు.

హరిజనుల ఇళ్ళ నిర్మాణానికై ప్రభుత్వం చే రు. 100 సహాయాన్ని అధికం చేయాలని పొద్దుకూరతతి మాచిందారు.

శ్రీ ఎస్. రామచంద్రారెడ్డి ప్రసంగిస్తూ ప్రభుత్వం నెలకొల్పుతున్న పరిశ్రమలన్నీ ఒకే ప్రదేశంలో కేంద్రీకృతమై పోతున్నందున వెనుకబడిన ప్రాంతాల ప్రజల ఉపాధి అవకాశాలు సన్నగిలుతున్నాయన్నారు.

సేల్స్‌టాక్స్ డిపార్టుమెంటుపై అనవసరపు ఇన్‌స్పెక్టర్ వ్యవస్థను ఏర్పాటు చేయాలని డాక్టర్ శుక్లరావు సూచించారు.

వంశధార ప్రాజెక్టుకు ఈ సంవత్సరం రు. 5 కోట్లు కేటాయించి నిర్ణీత సమయంలో నిర్మాణం పూర్తిచేయాలని శ్రీ పి. శ్రీరామమూర్తి విజ్ఞప్తి చేశారు.

ఏలేరులో అనవసరపు దృక్పథం మరి కేంద్రంపై నిందారోపణలను ఖండించాలని శ్రీ జి. కొండయ్య కోరారు.

తిరుపతి కేంద్రంగా నూతన జిల్లాను ఏర్పాటు చేయాలని శ్రీ విజయ కుమార్ ప్రభుత్వానికి విజ్ఞప్తి చేశారు.

గజ్వేల్ తాలూకాలో చిన్న నీటి తరహా పథకాలను త్వరితగతిన పూర్తి చేయాలని శ్రీ వైద్యయ్య కోరారు.

అదిలాబాదీ జిల్లాలో పెద్దపాగడ, సారంగాపూర్ మధ్యతరహా నీటి పారుదల పథకాలను పూర్తి చేయాలనీ, జాడూరు, అదిలాబాద్ సిమెంటు ఫ్యాక్టరీ నిర్మాణం బడ్జెట్ ప్రణాళికలో చేర్చాలని శ్రీమనూరీఅహ్మదీ తెలియజేశారు.

పోతంపాడు నీటిని నల్గొండ జిల్లాకు సరఫరా చేయాలని శ్రీ ఎడ్లగోపయ్య, ఇందంపల్లి ప్రాజెక్టును త్వరగా పూర్తి చేయాలని కుమారి కమలమ్మ విజ్ఞప్తి చేశారు

శ్రీ గోవర్ధనరెడ్డి శ్రీమతి మంగతాయారమ్మ, కమలాదేవి, కాసు తిలకం, శ్రీజోగి రాణి, తదితరులు కూడా ఈరోజు మాట్లాడిన వారిలో వున్నారు.

రామన్నగూడెంలో ప్రదర్శన - బహిరంగసభ

ఆర్థికకార్యక్రమం అమలుకై

రామన్నగూడెం, ఫిబ్రవరి 4

20 సూత్రాల ఆర్థిక కార్యక్రమ సత్వర అమలును కోరుతూ కమ్యూనిస్టు పార్టీ, రైతు సంఘం, వ్యవసాయ కార్మిక సంఘాల ఆధ్వర్యాన గత నెల 21న జనగామ తాలూకా రామన్నగూడెంలో 500 మందితో ప్రదర్శన, బహిరంగసభ జరిగాయి

ధాతి శ్రీ సోమయ్య అధ్యక్షతన బహిరంగసభలో రాష్ట్ర రైతు సంఘ ఉపాధ్యక్షులు శ్రీ అరుట్ల రామచంద్రారెడ్డి, జిల్లా రైతు సంఘ కార్యదర్శి శ్రీయస్. మోహనరావు, ఉపాధ్యక్షులు శ్రీ ఆర్. మల్లారెడ్డి, జిల్లా యువజన సమాఖ్య ప్రధాన కార్యదర్శి శ్రీ టి. వెంకట్రామములు, తాలూకా వ్యవసాయ కార్మిక, రైతు, యువజన సంఘాల నాయకులు శ్రేయోభిలాషులు పల్లపోతిరెడ్డి, కీడి వి. గౌడ్, ఎ. అప్పలనాయుడు, పి.హెచ్. రామచంద్రం ప్రసంగించారు.

బహిరంగసభకు దాదాపు 2 వేల మంది హాజరయ్యారు.

ఈ సందర్భంగా యువజన సమాఖ్య ఆధ్వర్యాన జరిగిన యువజనోత్సవాలలో, అటల పోటీలలో గెలుపొందిన వారికి శ్రీ టి. వెంకట్రాములు బహుమతులు ప్రదానం చేశారు.

అనంతరం జనగాం ప్రజానాట్య మండలి వారిచే 'కొత్త మలుపు', తిమ్మదుర్తి దళంచే 'ఎల్లాటి యుద్ధం' బుర్రకథ, ఆల్లూరి సీతారామరాజు ఎకపాత్రాభినయం నిర్వహించబడ్డాయి.

కొత్తకండ్ల బ్లాకు యంత్రీకరణ సమాఖ్య కార్యకర్తలసమావేశం

రామన్నగూడెం, ఫిబ్రవరి 4

వరంగల్ జిల్లా జనగామ తాలూకా కొత్తకండ్ల బ్లాకు యువజన సమాఖ్య కార్యకర్తల సమావేశం ఇటీవల రామన్నగూడెంలో శ్రీ పి. హెచ్. సత్యయ్య అధ్యక్షతన జరిగింది.

తాలూకా యువజన సమాఖ్య కార్యదర్శి శ్రీ పి. హెచ్. రామచంద్రం జిల్లా యువజన సమాఖ్య ప్రధాన కార్యదర్శి శ్రీ టి. వెంకట్రాములు ప్రసంగించారు.

600 సభ్యత్వాన్ని, యువజన పత్రికకు 25 చందాలు చేర్పించుటకు కార్యక్రమం తీసుకొన్నారు.

కేరళ మంత్రిగా పంకజాక్షన్ ప్రమాణస్వీకారం

తిరువనంతపురం, ఫిబ్రవరి 4

ఆర్ యస్ పి శాసనసభ్యులు శ్రీ కె. వి కరుణాకరన్ నేడు కేరళ ఐక్యసంఘటన ప్రభుత్వంలో మంత్రిగా ప్రమాణ స్వీకారం చేశారు

రాజ్‌భవన్‌లో నిరాడంబరంగా జరిగిన వుత్సవంలో రాష్ట్ర గవర్నరు శ్రీ యస్. ఎస్ తాహా అధ్యక్షతన ప్రమాణస్వీకారం చేయించారు.

ఇటీవల మరణించిన టి కె దివాకరన్ స్థానంలో శ్రీ వెంకటాచలం మంత్రిగా ప్రమాణ స్వీకారం చేశారు.

ప్రమాణ స్వీకారోత్సవానికి ముఖ్యమంత్రి శ్రీ అచ్యుతమేనన్, మంత్రివర్గ సభ్యులు, శాసన సభ్యులు హాజరయ్యారు

తిరువనంతపురంలో న్యాయ శాఖ మంత్రిగా ఉన్నవారు కొనసాగిస్తున్న శ్రీ వెంకటాచలం కు ఇండియా యూనియన్ ఉద్యమంతో సన్నిహిత సంబంధాలు వున్నాయి.

ఆయన ఆర్ యస్ పి కేంద్ర, రాష్ట్ర కమిటీల సభ్యులు.

కె. కె. దివాకరన్ నిర్వహించిన పబ్లిక్ వర్క్సు శాఖకు శ్రీ వెంకటాచలం నిర్వహిస్తారు.

ప్రధానితో మనోహరన్ భేటీ

న్యూఢిల్లీ, ఫిబ్రవరి 4

అన్నా డి యం కె పార్టి సెంట్రల్ సభ్యుడు శ్రీ కె మనోహరన్ విస్తృత ప్రధాని శ్రీమతి ఇందిరాగాంధీని కలుసుకొన్నారు.

గుత్త పెట్టుబడిదార్ల ఒత్తిడివల్లనే బోనస్ కోత

లోక్‌సభలో కమ్యూనిస్టు సభ్యుల విమర్శ: కార్మిక మంత్రి తిరస్కృతి

న్యూఢిల్లీ, ఫిబ్రవరి 4

గుత్తపెట్టుబడిదారుల ఒత్తిడి లేదా పరిహాసమేకాక బోనస్ చట్టాన్ని ప్రభుత్వం సవరించిందని నేడు లోక్‌సభలో కమ్యూనిస్టు పక్షసభ్యులు శ్రీ ఎన్. ఎస్. వెంకట్రాజు, ఎస్ కుమారమంగళం, సి. కె. రమణారెడ్డి తీవ్ర విమర్శను త్రోసిపుచ్చారు.

ఆర్థిక విధానాల వత్తిడులు, అంతర్జాతీయ ఆర్థిక పరిస్థితులను ఎరిగిన వారెవరూ బోనస్ చట్టాన్ని క్రమబద్ధం చేయడమాత్రమే జరిగిందన్నారు.

బోనస్ సవరణ బిల్లుపై జరిగిన సాధారణ చర్చకు మంత్రి సమాధానం చెబుతూ పైవిధంగా తెలిపారు

క్రామికవర్గం, దాని నాయకత్వం ఎంపిక చేసుకునేందుకు రెండే రెండు మార్గాలు వున్నాయి. ఒకటి పారిశ్రామిక రంగంలో మమ్మేళిత రెండు అస్థిరత, ఒక సంవత్సరానికి బోనసు తీసుకొని అటు తరువాత సంవత్సరంలో పరిశ్రమలు మూసుకుపోతే ఉద్యోగం, వేతనాలు లేకుండాపోవుటానా అని శ్రీ రెడ్డి అన్నారు

ప్రతిపక్షాలు ముఖ్యంగా కమ్యూనిస్టు పక్ష నాయకులు శ్రీ ఇంద్రజిత్ గుప్తా విమర్శను అయన ప్రస్తావిస్తూ ప్రజల ప్రయోజనాలను పరిరక్షించాలని ప్రభుత్వం భావిస్తున్నదని అయితే మెస్సులకోసం వస్త్రాలను సమకూర్చిందంటే అదనపు పెట్టుబడులు ఉద్యోగావకాశాలు విస్తరణ దెబ్బతింటుందని చెప్పారు. అలాంటి పరిస్థితులలో ప్రజలలోని ఒక వర్గం సంతోషపడవచ్చు. అయితే ఎక్కువ మంది బాధపడవలసి వస్తుందన్నారు.

మార్క్స్, లెనిన్‌లను విస్తృతంగా ఉటంకిస్తూ తాత్వికతలను దృష్టిలో ఉంచుకొని పరిణామాలను పరిశీలించాలని ప్రతిపక్ష సభ్యులకు విజ్ఞప్తి చేశారు. ఒకవర్గం-ఆర్థిక లాభాలకు ప్రాధాన్యత యిచ్చి యితర వర్గాలను వదిలివేసినట్లయితే అదిపాలిస్తున్న శక్తులకు వ్యతిరేకంగా పోరాడుతున్న శక్తులను సంఘటితం చేయటానికికాక దూరం చేయటానికే కోహదం చేస్తుందన్నారు.

ఇంద్రజిత్ గుప్తా

బోనస్ ఆర్థికన్యాయాన్ని తిరస్కరించాలని కోరుతూ తాను ప్రతిపాదించిన ఉద్దేశ్య తీర్మానంపై జరిగిన తర్వాతకు కమ్యూనిస్టుపక్ష నాయకులు శ్రీ ఇంద్రజిత్ గుప్తా సమాధానం చెబుతూ కార్మికులకు వ్యాయంగా రావలసిన బోనసు రాకుండా చేయవద్దని ప్రభుత్వాన్ని కోరారు

సర్వీసులోనూ మారిదిగాకాకుండా కాలక్రమేణా పారిశ్రామిక వర్గంలో అధిక సంఖ్యాకులు గ్రామీణ ప్రాంతాల నుండి వచ్చిన వారని చెప్పారు. బొంబాయిలోఏమి చేస్తున్నారు.

బోనస్ బాబాలు, కేటాయించదగిన మిగులుకు సంబంధించి సమ్యలు లేవని నెత్తిన అంగాలకు అయన వివరణయిచ్చారు.

20 శాతం వరకిమితి ప్రస్తావిస్తూ లాభాలను యజమానులు, కార్మికులు సంయుక్తంగా పంచుకొనేటట్లయితే అదనపు పెట్టుబడులు ఉద్యోగావకాశాల విస్తరణ దెబ్బతింటుందని చెప్పారు. అలాంటి పరిస్థితులలో ప్రజలలోని ఒక వర్గం సంతోషపడవచ్చు. అయితే ఎక్కువ మంది బాధపడవలసి వస్తుందన్నారు.

మార్క్స్, లెనిన్‌లను విస్తృతంగా ఉటంకిస్తూ తాత్వికతలను దృష్టిలో ఉంచుకొని పరిణామాలను పరిశీలించాలని ప్రతిపక్ష సభ్యులకు విజ్ఞప్తి చేశారు. ఒకవర్గం-ఆర్థిక లాభాలకు ప్రాధాన్యత యిచ్చి యితర వర్గాలను వదిలివేసినట్లయితే అదిపాలిస్తున్న శక్తులకు వ్యతిరేకంగా పోరాడుతున్న శక్తులను సంఘటితం చేయటానికికాక దూరం చేయటానికే కోహదం చేస్తుందన్నారు.

ఇంద్రజిత్ గుప్తా

బోనస్ ఆర్థికన్యాయాన్ని తిరస్కరించాలని కోరుతూ తాను ప్రతిపాదించిన ఉద్దేశ్య తీర్మానంపై జరిగిన తర్వాతకు కమ్యూనిస్టుపక్ష నాయకులు శ్రీ ఇంద్రజిత్ గుప్తా సమాధానం చెబుతూ కార్మికులకు వ్యాయంగా రావలసిన బోనసు రాకుండా చేయవద్దని ప్రభుత్వాన్ని కోరారు

సర్వీసులోనూ మారిదిగాకాకుండా కాలక్రమేణా పారిశ్రామిక వర్గంలో అధిక సంఖ్యాకులు గ్రామీణ ప్రాంతాల నుండి వచ్చిన వారని చెప్పారు. బొంబాయిలోఏమి చేస్తున్నారు.

బోనస్ బాబాలు, కేటాయించదగిన మిగులుకు సంబంధించి సమ్యలు లేవని నెత్తిన అంగాలకు అయన వివరణయిచ్చారు.

20 శాతం వరకిమితి ప్రస్తావిస్తూ లాభాలను యజమానులు, కార్మికులు సంయుక్తంగానే

మార్కెట్ దరలు

విజయవాడ ఫిబ్రవరి 4

విజయవాడ అసెంబ్లీ మార్కెటింగ్ డైరెక్టర్ నేడు అందజేసిన 3-2-76నాటి లోకు దరలు (క్వింటాల్ నకు సంబంధించినవి, పన్నులు మినహా)

ధాన్యం

	మసూరి	అక్కుబ్బు
విజయవాడ	98 00	86-00

బియ్యం

విజయవాడ (పాతవి)	165 00	145-00

అపరాలు

	కందులు	మినుములు
విజయవాడ	105-00	185-00
రాజమండ్రి	110 00	185 00
గుంటూరు	105 0	190 00

	పెసలు	శనగలు
విజయవాడ	125-00	200-00
రాజమండ్రి	145-00	—
గుంటూరు	120-00	185-00

వేరుశనగ

	పప్పు	మూసె
విజయవాడ	—	500-00
నంద్యాల	200-00	470 00

బెల్లం

	1వ రకం	2వ రకం
అనకాపల్లి	150 00	139 00
తాడేపల్లిగూడెం	144 00	135-00

పసుపు

	కొమ్ములు	దుంపలు
దుగ్గిరాల	244-00	219-00
కడప	186-00	190-00

మిర్చి

	1వ రకం	2వ రకం
గుంటూరు	600-00	575-00

ధనియాలు

విజయవాడ	335-00

చింతపండు

	1వ రకం	2వ రకం
విజయవాడ	330-00	250-00

కొబ్బరికాయలు

	(1000) కొత్తవి	పాతవి
విజయవాడ	720-00	900-00
పాలకొల్లు	600-00	750-00

బొంబాయి

బంగారం స్టాండర్డ్

10 గ్రాములకు		543 00
వెండి (కిలో)		1105-00

ప్రత్తి

	పొరం	అక్కి
అలోని	—	—
పాపుడ్రు	—	—

రామచంద్రపురం మున్సిపాలిటీ

టెండరు నోటీసు

ఆర్. ఓ. పి నెం 442/76 సి 2 తేది 31—1—1976

రామచంద్రపురం మున్సిపాలిటీకి యీ క్రింది సామాగ్రి సప్లై చేయుటకు గాను సీలు పెండర్లు మున్సిపల్ కమిషనర్ వారిచే గాని, వారి అనుమతి పొందిన వారిచే గాని ది 21-2-1976 వ తేదీ సాయంత్రము గం॥ 4 00 ల వరకు తీసుకొనబడి అదేరోజు సాయంత్రం గం॥ 4-30 లకు అన్నటికి హాజరులో నున్న పెండరుదార్ల సమక్షమున తెరువబడును పెండరు షెడ్యూల్సు ఖరీదు ది 20-2-1976 వ తేదీలోగా ఆఫీసులో చెల్లించి పొందవచ్చును ఇతర వివరములు ఆఫీసునందు చేయవేళలందు పొందవచ్చును

వరుస నెంబరు	వివరములు	షెడ్యూలు ఖరీదు	ధరావత్తు మొత్తం
1.	రహదారిబంగాళా కు హార్స్ పవర్ మోటారు, వంపు పైపు లైనులు సప్లయికి	రూ 2/-	రూ 200/-
2.	సర్వే పరికరములు సప్లయికి	2/	120/-

(సం.) వి. జి. వి. ప్రసాద్,
బి ఏ యల్ యల్ బి.
కమిషనర్ మరియు స్పెషలాఫీసరు
రామచంద్రపురం ది 31-1-1976

ఆంధ్రప్రదేశ్ స్టేట్ రోడ్ ట్రాన్స్‌పోర్టు కార్పొరేషన్

APSRTC

టెండరు-కం-అక్షన్ సేల్

హైదరాబాదు విజయవాడలలో లేలాండ్ & టి ఎం బి. స్క్రాప్ వెహికల్స్

ఈ క్రింది వెహికల్స్‌ను వాటికి ఎదురుగా చూపబడిన స్థలములలో కొనుటకు సీలువేసిన టెండరు కోరబడుచున్నవి.

1 లేలాండ్ కావెంటి . 30 హైదరాబాదు

2 టి ఎం బి 60 . విద్యాధరపురము విజయవాడ.

ఇవ్వబడుచున్నవో అదే ఎద్దరిని ఆంధ్రప్రదేశ్ స్టేట్ రోడ్ ట్రాన్స్‌పోర్టు కార్పొరేషన్ జనరల్ మేనేజరుగారి ఆర్డరుతో 20 2-1976 న హైదరాబాదు, 21-2-1976 న విజయవాడలలో వేలం చేయబడును

పైన తెలియజేసిన తేదీలలో వేలం గనుక పూర్తికావటయితే ఆ తరువాత రోజులలో పూర్తి చేయబడును

టెండరు ఫారములకొరకు నగదు అయినట్లయితే రు 5/ లు (అయిదు రూపాయలు) లేక పోస్టుద్వారా అయినట్లయితే రు 7/- (డు రూపాయలు మాత్రం) హైదరాబాదులో వీరాటికి సోర్స్ ఆఫీసర్ డిస్పోజల్స్, ఎ పి ఎస్ ఆర్ టి సి ముషీరాబాద్ హైదరాబాద-20 వారికి మరియు విజయవాడలో వీరాటికి స్టోర్స్ ఆఫీసర్ (డిస్పోజల్స్) విద్యాధరపురం విజయవాడవారికి చెల్లించి 10 2 1976 నుండి పొందవచ్చును టెండరు ఫారములు తిరిగి చేయుటకు ఆఖరు తేది హైదరాబాదులో 19 2 1976 విజయవాడలో 21 2 1976

సీలువేసిన టెండరు పైన తెలిపిన అయా స్టోర్స్ ఆఫీసర్లకు మొదటిరోజు వేలం ప్రారంభించే ఒకగంట ముందువరకు అందునట్లు పంపవచ్చును

చీఫ్ కంట్రోలర్ ఆఫ్ స్టోర్స్ బి/సి

మహిళా సమాఖ్య కౌన్సిల్ సమావేశం

హైదరాబాదు, ఫిబ్రవరి 4

ఆంధ్రప్రదేశ్ మహిళా సమాఖ్య కౌన్సిల్ సమావేశం ఫిబ్రవరి 8 9 తేదీలలో విజయవాడ చంద్రం బిల్డింగ్స్ (విశాలాంధ్ర)లో జరుగుతుంది సమావేశం 8వ తేదీ ఉదయం 10 గంటలకు ప్రారంభమవుతుంది

కావున సభ్యులందరూ దీనినే నోటీసుగా భావించి సకాలంలో హాజరు కావలసిందిగానూ వర్కింగ్ రిపోర్టు, వత్యయ్వరనుము, పుస్తకాల అమ్మకం డబ్బులు తీసుకొని రావలసిందిగానూ ప్రధాన కార్యదర్శి శ్రీమతి సరళాదేవి కోరుతున్నారు

తృతీయ ప్రపంచ ఆర్థికవేత్తల ప్రథమ మహాసభ

అల్జీర్స్ ఫిబ్రవరి 3

తృతీయ ప్రపంచదేశాల ఆర్థికవేత్తల ప్రథమ మహాసభ నిన్న ఇక్కడ ప్రారంభమైంది

తక్కువగా అభివృద్ధిచెందిన దేశాలను దోపిడీ చేయడాన్ని కొనసాగించడానికి సామ్రాజ్యవాదం విశ్వవ్యాపిత వ్యూహాన్ని రూపొందించిందని అల్జీరియా కాబ్రా విజ్ఞాన మంత్రి మహమ్మద్ సద్దిక్ బెన్ యాహియా తన ప్రసంగంలో తెలిపారు

ప్రజల అభీష్టాలను తీర్చేందుకు తృతీయ ప్రపంచ దేశాలు నిర్ణయాత్మక సిద్ధాంతాన్ని, ఆచరణను రూపొందించాలి అయన అన్నారు

ఆరు రోజుల పాటు జరిగే ఈ మహాసభకు ఆఫ్రికా, ఆసియా, లాటిన్ అమెరికాలకు చెందిన 300 మంది ఆర్థిక వేత్తలు హాజరవుతున్నారు ప్రపంచ ఆర్థిక వ్యవస్థలో, అంతర్జాతీయంగా నూతన ఆర్థిక విధానం అయా దేశాలలోని పరిస్థితులను ఈ మహాసభ తర్చిస్తుంది.

'సెక్రటరీ' మొదటిపాట రికార్డింగ్ సందర్భంలో .. దర్శకుడు ప్రకాశరావు నిర్మాత రామానాయుడు, సంగీత దర్శకుడు మహదేవన్

'ఇల్లు-వాకిలి' చిత్రంలో చంద్రమోహన్, సత్యప్రియ

దొరలు - దొంగలు

రాజదర్బారు - సామంత రాజులతో, పురప్రజలతో ఎటు తిలకించినా అనందమయంగా వుంది మహారాజు దేవరాయలు సింహాసనా న్నధిష్ఠించి తన షష్టిపూర్తి మహోత్సవాన్ని వైభవంగాజరుపుకున్నారు అయిన చేతనే మరో సింహాసనాన్ని శోభాయమానంగా అలంకరించిన యువరాజు పద్మ తండ్రికి జరుగుతున్న సత్కార్యాలు తిలకిస్తూ తన్మయులవుతోంది

నర్తకి మాధురి దివిసీమ కుసికేతించిన అవ్వరసలా తన అందాన్ని విండు సభలో విరజిమ్ముతూ, తళతళ మెరిసే ఒక బాకును చేతధరించి - మందార మకరందమా అని మధురంగా పాడుతూ మయూర నాట్యాన్ని ప్రారంభించింది మాధురి అలా అడుతూ పాడుతూ అందరినీ మైమరపిస్తూ అదును చూసి బాకును మహారాజు మీదికి విసరటం దైవవశాత్తూ అది గురితప్పి అయన ముంచేతి కంకణానికి తగిలి క్రిందపడటంతో సభలో కలకలం బయలుదేరింది. పద్మ తన తండ్రికిజరిగిన అపదకు అల్లల్లాడిపోయింది

కొలువులో కొత్తగా చేరినవీరుడు వత్రాప్ మాధురిని తీక్షణంగా చూస్తూముందా ఘాతుకిని బంధించండి అని రౌద్రంగా అరిచాడు. రాజవైద్యుడు కత్తిని పరిశీలించి, కత్తి విషలిప్తం అని తేల్చాడు సర్వాధికారి విక్రమహారిపోతున్న మాయలాడి మాధురిని లాగివడ్డుకుని ఎందుకింత దారుణానికి ఒడిగట్టావ్ చెప్పు! చెప్పకపోతే నా చావు తప్పదు అని గర్జిస్తూ కొరడాను గంభీరంగా ఝుళిపించాడు కట్టు కథలు వల్లించిన మాధురి యిక ఎటూ తప్పించుకోలేక భీతిని అభినయిస్తూ నన్నీపాపానికి పురికొల్పింది. ఎవరోకాదు. ఈ వత్రాప్ అని విడుగు

'ఆరాధన' చిత్రంలో ఎన్.టి.రామారావు

లాంటి వార్త చెప్పటంతో—రెచ్చి పోయిన వత్రాపు గుండెలో అగ్నిపర్వతం ప్రజ్వరిల్లింది. వత్రాపు ఈ హంతకి మాటలు నమ్మకండి ఇదంతా తేనెపూసిన కత్తని తెలియకనే మోసపోయాను. ఇదెవరోకూడా నాకు తెలియదు తనంతట తానుగా నా దగ్గర కొచ్చి తన షష్టిపూర్తి మహోత్సవంలో నృత్యంచేసే అవకాశం కలిగించమని ప్రాధేయ పడింది. అన్నాడు మాధురివేపు కురుకుప చూస్తూ

అంతలో సిద్ధాంతి మాతద్వంతో వాక్కును సరిచేసింది - వత్రాపు ఎడిమీద వత్రాపు అనే అక్షరాలు స్పష్టంగా కనిపిస్తున్నాయి అని తేల్చాడు సిద్ధాంతి చేతిలోవున్న కత్తివత్రాపు లాక్కొని మాచి విధ్వంతి పోయాడు వత్రాపు నాకంతా అయోమయంగావుంది ఈ హంతకి నాకత్తినెలా తస్కరించిందో తెలియదు! కేవలం ఈఒక్క అవకాశంలోనూ లోపిగా నిర్ణయించండి దయచేసి రెండు రోజులు గడువిప్పించండి ... ఈకుట్రకు మూల కారకులను కనిపెట్టి మీ ముందు కట్టివడేస్తాను అని వత్రాపు ఎంత ప్రాధేయపడుతున్నా వినిపించుకోలేని మహారాజు పరిధీకులు నువ్వు దోషివని చెప్పడంలేదు. చేసిన తప్పు ఒప్పుకోకపోతే మరణదండన తప్పదు' అని తన ఏక నిర్ణయంగా వత్రాపునికి మరణదండన విధించాడు.

అనుక్షణం హృదయాన్ని కదిలిస్తూ సంభ్రమాశ్చర్యాల్లో ముంచేత్తే యీ సన్నివేశం సుందరం మూవీస్ సహకారం క్రింద నవరస భరితంగా రూపొందుతున్నదొరలు-దొంగలు' పేరిట వెలువడని తంలో నిది. సహజ కవి మల్లెమాల కథ, చిత్రానువాదం. రామకృష్ణ జాజిశ్రీ, రంగనాథ్, శ్రీధర్, తుంద మోహన్, రాజనాల, కె.వి. జగన్, మంజు భార్గవి, ఎన్. వరలక్ష్మి మున్నగు వారు నటిస్తున్నారు. దర్శకత్వం : కె.యస్.ఆర్. దాస్, కెమెరా : కె. ఎస్. ప్రసాదు, సంగీతం : ఎస్కెం, నిర్మాత : మోహనరెడ్డి.

తెలుగు తెరకు మరో నారాయణరావు

నారాయణరావు పేరు చాలా పాతదే ఐనా ఈ నాటికి ప్రేక్షకులకు ఆ పేరు గుర్తుండుండదంటే ..అనలు విగురించి ఇదాక యిక్కడ రాయవలసినవని లేదు

ఇప్పుడు మనం చెప్పుకుంటున్న నారాయణరావు చాలా చిన్నవాడు. వయసులో చిన్నవాడే అయినా పిలిమ్ ఇనిస్టిట్యూట్‌లో పస్టక్లాసులో పాస్ అయిన ..గడుసువాడు.

మొదటిచిత్రం విడుదల కాకుండానె - అతనిపేరు అందరికి తెలియకుండానె .. నాలుగు చిత్రాలలో నటిస్తూన్నమాతనసటుడు నారాయణరావు

ఎప్పుడూ కొత్తవారితో సూపర్‌హిట్ చిత్రాలు తీసే శ్రీ కె బాలచందర్ మూడవ తెలుగు చిత్రంలో ముఖ్య పాత్రను ధరిస్తున్న అదృష్టవంతుడు శ్రీ నారాయణరావు

ఉత్తర హిందూస్థాన్‌లో పిలిం ఇన్‌స్టిట్యూట్ కుర్రాళ్ళతో తీసిన చిత్రాలు ఎన్నో జాబ్లీలు జరుపుకోవడం మనకి తెలుసు .. అందులో నటించిన కొత్త హీరోలు, మరునాటికే 'బ్రహ్మాండమైన తారలు' కావడం చూస్తూనే వున్నాం.

మనదక్షిణ భారతంలో కూడా ఓ పిలిం ఇన్‌స్టిట్యూట్ వుంది అనుదాన్ 'ఓసీతకథ'లో నటించిన దేవదాసు ఇక్కడి తారే .. ఈ నారాయణరావు అక్కడివారే ..

తమిళనాడులో పండుగనం నృత్యించిన శ్రీ బాలచందర్ చిత్రం అయన దర్శకత్వంలో తెలుగులో వస్తున్న 'అంతులేని కథ'లో నారాయణరావు 'ఏకైక కవి'గా నటిస్తున్నారు. 'ఈ పాత్ర నాకు అభించడం నా అదృష్టం కాదు, నటనలో పట్టు కోసమే ప్యాసయినాడు .. ఇది నాకు పరీక్ష ...' అన్నారు శ్రీ నారాయణరావు

'మనస్సాక్షి' చిత్రంలో జానకి, భారతి

"బంగారు పతకం"

సమాజంలో అత్యున్నత స్థితిలో పరువు ప్రతిష్ఠలతో ఉన్నాడు యస్ పి చౌదరి- ఆ ఉన్నత కుటుంబంలోకి ఖాళీ కోడు పల్లయ్య కూతురు కోడలుగా వచ్చింది ఆ విషయం తెలిసి జీర్ణించుకోలేకపోయిన పల్లయ్య యస్ పి చౌదరి దగ్గరకు వెళ్ళి అయన పాదాలు మోసిన చోటుసహకూడా స్పృశించడానికి తగని తన కూతురు ఆ ఇంటి కోడలుగా స్వీకరించలేరని భావించాడు సహృదయుడైన యస్ పి చౌదరి ఎంతో ధీరోదాత్తంగా వ్యవహరించడాన్ని చూచి తట్టుకోలేక పాదాలమీదపడి వారి మేడ నీడలో చెప్పులు కుట్టుకుని బ్రతకడానికి కూడా అర్హులుగాని వారితో సంబంధం చేసుకోవడానికి తాము చేసుకున్న పుణ్యమేమిటో, యస్ పి చౌదరి దంపతులు చేసుకున్న పాపమేమిటోనని వాపోతాడు

భవన్తరమయిన ఈ సంఘటన గీతా అర్పణ సమర్పించు "బంగారుపతకం"లో విధి శిరాతీగేశన్‌కు కళా వాచస్పతి కె విశ్వనాథ్ కంచుకంఠం నిండుగా కంఠాభరణం. రాజశ్రీ రతనను అందించిన యీ చిత్రం విడుదలకు సిద్ధంగా వుంది

నిర్మాతలు : మెర్ల నారాయణమూర్తి అల్లు అరవింద్, బి యస్ సి.

'ఫోటిసిబాత్' చిత్రంలో అప్రాణి, విద్యాసిన్హా

ఛోటి-సి-బాత్

ఫిబ్రవరి విడుదల

శ్రీఅనీగండ్ ఇంటర్ విద్యార్థి హో అమోర్ పిక్చర్స్‌లో బసుభట్టాచార్య దర్శకత్వంలో బి ఆర్. ఫిలింస్ ప్రైవేట్ లిమిటెడ్ బ్యానర్ కింద నిర్మాత బి ఆర్ చోప్రా తన్నుమన్ కలలో నిర్మించిన చిత్రమిది.

ఈ చిత్రంలో ఇంకా అశోక్ కుమార్ అప్రాణి, నందితా కాకూర్, రాజేంద్రనాథ్ కోమాలా పర్క్, అసీం కుమార్, దీపక్ మున్నగువారు కూడా నటించారు. యోగేష్ పాటలు బసుభట్టాచార్య సహనిర్మాతగా, మాటలు స్క్రీన్ ప్లే, సలీల్ చౌధురి సంగీతం, మహేశన్ భాయినిర్వహించిన ఈ చిత్రాన్ని ఆంధ్రలో వెరైటీ పిక్చర్స్ వారు విడుదల చేస్తున్నారు

సేవక్

ఫిబ్రవరి 13 విడుదల

వినోద్‌ఖన్నా, సీతూసింగ్ నిందు రంజిత్ నాథ్, శ్యాం సుందర్, రజన్ ఘోష్ గోగా, రాకేష్‌పాండే, జాసీనాకర్ మున్నగువారు నటించిన సత్యార్థిజీ చిత్రం అయనారి గేశాకరర్. హిందీ చిత్రం సేవక్ ఒక అనాథ బాలుడు. ఒక పెద్ద కుటుంబంలో సేవకుడుగా పెరిగి పెద్దవాడై లక్ష్య సాధించి. ఆ కుటుంబం నన్ను అవమానించినప్పటికీ పలువిధాల సహాయం చేసి కృతజ్ఞత తెలుపుకొన్న కథ వివరిస్తుంది ఎన్ ఎం అల్సానీ డైరెక్టుచేసిన ఈ చిత్రానికి లక్ష్మీప్యారేలాల్ సంగీత దర్శకులు. శ్రీశైల పిక్చర్స్ ద్వారా ఆంధ్రలో విడుదల.

మంచిరోజు

లోగడ పెళ్లిరోజు చిత్రం నిర్మించి, ప్రజల, పత్రికల ప్రశంసల నందుకున్న నిర్మాత యం ఎస్ శ్రీరామ్ దర్శకత్వంలో తయారైన పురోమంచి సాంఘిక చిత్రం 'మంచిరోజు'.

జమున, రామకృష్ణ శరత్ గీతాంజలి, దూరిపాళ, మాడా సద్మనాభం. బాలకృష్ణ మిక్కిలినేని, గిరిజ మున్నగువారు నటించిన ఈ చిత్రాన్ని మహర్షి ఫిలింస్‌వారు ఆంధ్రలో విడుదల చేస్తున్నారు.

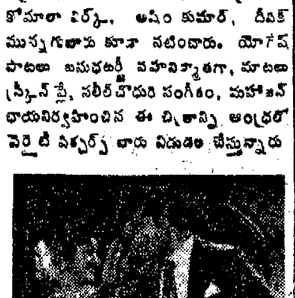

'మంచిరోజు' చిత్రంలో జమున, రామకృష్ణ

విజయవాడలో కొత్త ఫిలిం పంపిణీ సంస్థ

విజయవాడ గాంధీనగర్‌లో జనవరి 26న మూవీ పిలింస్ అనే కొత్త పంపిణీసంస్థను ప్రారంభోత్సవం జరిగింది పెద్దఎత్తు మంది డిస్ట్రిబ్యూటర్లు, ఎగ్జిబిటర్లు, తదితరులు కుశలాభినందనలు తెలియజేశారు వీరు ముందుగా 'వస్తాడే మా బావ' చిత్రాన్ని విడుదల చేస్తున్నారు.

'పుణ్యంకొద్దీ పురుషుడు' చిత్రంలో జయంతి, కె విజయ

"మనవూరి కథ" చిత్రంలో కృష్ణ, జయప్రద

రేపే విడుదల!

ఉదయం ఆటతో ప్రారంభం!

విజయవాడ	....	అప్సర సినిమాహాల్ (ఎ సి)
విజయవాడ	....	శ్రీ వెంకటేశ్వర (ఎ సి)
గుంటూరు	....	లిటిల్ కృష్ణా
గుంటూరు	....	శ్రీ హరిహరమహల్
విశాఖపట్నం	....	అలంకార్ థియేటర్
విశాఖపట్నం	....	రాజేశ్వరీ కళామందిర్
రాజమండ్రి	....	అప్సర థియేటర్
రాజమండ్రి	....	వెంకటనాగదేవి పిక్చర్ ప్యాలెస్
నెల్లూరు	....	శ్రీరామ్ (ఎ. సి)
నెల్లూరు	....	విజయ మహల్
తెనాలి	....	అలంకార్ టాకీస్
తెనాలి	....	రామకృష్ణా టాకీస్
ఏలూరు	....	శ్రీ రమా మహల్
ఏలూరు	....	పాండురంగా పిక్చర్ ప్యాలెస్
భీమవరం	....	పద్మశ్రీ పిక్చర్ ప్యాలెస్
భీమవరం	....	గోవర్ధన పిక్చర్ ప్యాలెస్
తణుకు	....	వరేంద్ర చిత్రమందిర్
తణుకు	....	రాయల్ టాకీస్
మచిలీపట్నం	....	శ్రీ నటరాజ్ పిక్చర్ ప్యాలెస్
మచిలీపట్నం	....	బృందావన్ టాకీస్
అనకాపల్లి	....	రాజా పిక్చర్ ప్యాలెస్
అనకాపల్లి	....	శ్రీ ప్రమీలా మహల్
విజయనగరం	....	శ్రీ కృష్ణ సినిమా
విజయనగరం	....	శ్రీ లక్ష్మీసరస్వతీ టాకీస్
ఒంగోలు	....	శ్రీరామ్ పిక్చర్ ప్యాలెస్
ఒంగోలు	....	శ్రీ వెంకటేశ్వర పిక్చర్ ప్యాలెస్
కాకినాడ	....	థియేటర్ పద్మప్రియ
తాడేపల్లిగూడెం	....	వెంకట్రామా టాకీస్
గుడివాడ	....	నీలా మహల్
శ్రీకాకుళం	....	సూర్య మహల్
పాలకొల్లు	....	అన్నపూర్ణ థియేటర్
చీరాల	....	వాజ్ థియేటర్
పార్వతీపురం	....	వెంకటేశ్వర కళామందిర్
హైదరాబాద్	....	వెంకటేశ (ఎ. సి)
హైదరాబాద్	....	మీరా (ఎయిర్ కూల్డ్)
హైదరాబాద్ (బాలానగర్)	....	శోభన థియేటర్
హైదరాబాద్	....	అప్సర
సికింద్రాబాద్	....	అంజలి
పరంగల్లు	....	నవీన్ థియేటర్
ఖమ్మం	....	రాఘవ మహల్
నిజామాబాద్	....	అశోక్ టాకీస్
మిర్యాలగూడెం	....	వెంకటేశ్వర (డీలక్స్)
తిరుపతి	....	వి. వి మహల్
చిత్తూరు	....	శ్రీనివాస డీలక్స్ థియేటర్
అనంతపురం	....	శాంతి థియేటర్
కర్నూలు	....	వెరైటీ టాకీస్
కర్నూలు	....	రవి పిక్చర్ ప్యాలెస్
కడప	....	రహత్ మహల్
బళ్ళారి	....	రాధికా (ఎయిర్ కూల్డ్)
ఆదోని	....	ప్రభాత్
ఆదోని	....	ద్వారకా
హోస్పేట	....	గురుసచ్చిదానంద టాకీస్
నంద్యాల	....	రామవాణి టాకీస్

— లక్ష్మి ఫిలింస్

హరిజనులపై సాంఘిక దౌర్జన్యాల నిరోధానికి పటిష్టమైన చర్యలు

శాసనమండలిలో శ్రీ కొండ్రు సుబ్బారావు డిమాండ్

(విశాలాంధ్ర విలేకరి)

హైదరాబాదు ఫిబ్రవరి 3

రాష్ట్రంలో హరిజనులు, వెనుకబడిన వర్గాల వారిపై అగ్రవర్ణస్థుల సాంఘిక దౌర్జన్యాలను అరికట్టేందుకు పటిష్టవంతమైన చర్యలు చేపట్టాలని కమ్యూనిస్టు పక్షాల శ్రీ కొండ్రు సుబ్బారావు నేడు శాసనమండలిలో విజ్ఞప్తి చేశారు.

గవర్నరు ప్రసంగంపై నాలుగవ రోజు చర్చలో పాల్గొంటూ శ్రీ సుబ్బారావు పైవిధంగా విజ్ఞప్తి చేశారు.

రాష్ట్రంలో అనేక ప్రాంతాలలో హరిజనులు, ఇతర బలహీన వారిపై దూర్నాములు, పెత్తందార్లు దౌర్జన్యం జరుపుతున్న అనేక సంఘటనలను శ్రీ సుబ్బారావు ప్రభుత్వం దృష్టికి తీసుకువచ్చారు

నేడు చర్చలో పాల్గొన్న వక్తలు కాంగ్రెసు ప్రతిపక్ష సభ్యులు బలహీన వర్గాల వారికి, వెనుకబడిన వర్గాలవారికి, సంక్షేమ చర్యలు చేపట్టి వారి జీవన పరిస్థితి మెరుగుపరచవలసిన కోరారు

20 అంశాల కార్యక్రమం అమలుకు అధికారులపై ఆధారపడటంవల్ల పథకాలు అమలు జరగడంలేదని శ్రీ సుబ్బారావు తెలిపారు. ప్రజల్లో విశ్వాసం ప్రారంభమయిందని, ఇది విశాఖకు దారితీసే అవకాశం వుందని ఆయన పేర్కొన్నారు

మూసీనదులు చేతిలోవున్న ఇళ్లలాంటి ఎకరాల ప్రభుత్వ బంజరు భూములేని పేదలకు పంపిణీ చేయవలసి వుందన్నారు.

వ్యవసాయ కార్మికుల కనీస వేతనాలు పెంచాలని, కట్టుబానిసవిధానం రద్దుకు పటిష్టవంతంగా అమలు పరచాలని ఆయన కోరారు.

చర్చలో ఇంకా ఈ క్రింది సభ్యులు పాల్గొన్నారు.

శ్రీకరణాలమాన్యప్రకాశరావు(కాంగ్రెస్) రైతు సమస్యల పరిష్కారానికి తగుచర్యలు చేపట్టాలి, గిట్టుబాటు ధరలు యిప్పించాలి.

శ్రీ మాజీ కాశీలింగం (టిడిపి): నెల్లూరు, కావలి, కనిగిరిలలో భూసంస్కరణలను సక్రమంగా అమలు పరచాలి భూస్వాములు తప్పుడు ప్రకటనలపై చర్యతీసుకోవాలి. దోగుల పట్టాలను రద్దుచేయాలి అర్హత కార్యక్రమంఅమలుకు చిత్తశుద్ధితో కట్టుబడి వున్నవారికివ్వగిందాలి. పురోహ్యాయులకు యు. జి. సి సిఫార్సులేనిన వేతనాలు అమలు చందాలి.

శ్రీ మాడ్డు బాలకృష్ణప్ప (టిడిపి): వేతన స్కేళ్ళలో అవక తవకలు కొలగించాలి. కరువు భత్యం విలీనంచేసిన స్కేళ్ళను చెల్లించే సమయంలో పైగ్రేటు పేనేజిమెంటు 5 నుండి 10 శాతం వేతనాల మంజి బహిరంగంగానే దోచుకుంటున్నారు. వాటిని అరికట్టాలి. ఈఆఎసీలిని బయటపెట్టి పురోహ్యాయులకు పేనేజిమెంట్ల బెదిరింపుల నుండి రక్షణ కల్పించాలి

శ్రీ అబూయూనస్ (కాం): ఉర్దూ అకాడెమీ ఏర్పాటు హర్షదాయకం. అయితే తగినన్ని నిధులు సమకూర్చాలి. తెలుగు బోధనా భాషగా విద్యాభ్యాసం చేసినవారికి ఉద్యోగాలలో ప్రాధాన్యత యివ్వడం సంతోషదాయకం. అలాగే ఉర్దూ బోధనా భాషగా చదివినవారికికూడా ఉద్యోగాలలో ప్రాధాన్యత యివ్వాలి.

శ్రీ చెంగల్‌రెడ్డి (కాం): 20 అంశాల ఆర్థిక కార్యక్రమాన్ని చిత్తశుద్ధితో అమలు జరపాలి;నిర్బంధ వసూలీనిరోధన చర్యక్రింద అమాయకులకు అన్యాయం జరుగకుండా జాగ్రత్తలు తీసుకోవాలి. అధికారులుగా ఇదివరలో రుజువైనవి ఎంఎల్‌ఆర్‌లపై చర్య తీసుకోవడమో లేక తిరిగి కేంద్ర ప్రభుత్వానికి వంపవడమో చెయ్యాలి. ఇళ్ళస్థలాల పట్టాలు యివ్వడానికి ఎరలో కాకుండా కచ్చితంగా పంచిపెట్టడానికే నిధులను చేశారు కొత్తవి తక్కువగా వున్నాయి.

శ్రీ వెంకటేశ్వర్లు: గిరిజనులకు తాగడిపోయే ద్వారా అత్యవసర వస్తువులను అందించాలి. గిరిజనులు వున్న సమితులు, మున్సిపాలిటీలు, కార్పొరేషన్‌లలో స్థానాలను రిజర్వు చేయాలి,

చర్చలో యింకా శ్రీయుతులు జి కృష్ణమూర్తి, శేషశయనరెడ్డి, సి. శివరామరాజు, అక్బర్ అలీలు పాల్గొన్నారు.

అడవుల చట్టం సవరణ రాష్ట్రాలకు కేంద్ర మంత్రి విజ్ఞప్తి

న్యూఢిల్లీ, ఫిబ్రవరి 3

రాంత అడవులచట్టం సవరణను కేంద్ర మంత్రిమండలి తయారుచేసిన ముసాయిదా తీర్మానాన్ని త్వరితంగా ఆమోదించవలసిందిగా కేంద్రప్రభుత్వసహాయశాఖ మంత్రి శ్రీజగ్‌జీవన్‌రామ్ రాష్ట్ర ప్రభుత్వాలకు విజ్ఞప్తి చేశారు

అడవుల పరిరక్షణకు గతంలోకంటే ఇటీవలి కాలంలో అధిక ప్రాధాన్యం వున్నందున చట్టాన్ని సవరించవలసి వచ్చిందని ముఖ్యమంత్రులకు వ్రాసిన లేఖలో ఆయన పేర్కొన్నారు.

కేంద్ర అటవీబోర్డు సిఫార్సుల ప్రాతిపదికపై రాజ్యాంగంలోని 252 (1) అర్టికల్ క్రింద కొన్ని మార్పులు చేయాలని కేంద్ర మంత్రివర్గం ఆమోదించిన తీర్మానం పేర్కొంది

రుణాల చెల్లింపుపై మెహాల్టీ వడ్డీ రద్దు

కో ఆపరేటివ్ ఎపెక్స్ బ్యాంకు ప్రకటన

కడప, ఫిబ్రవరి 3

పన్నే మార్చి 31కి ముందుగా అన్ని అప్పు బకాయిలను చెల్లించివట్లయితే బ్యాంకుకు చెల్లించాల్సివున్న అన్ని రుణ బకాయిలపై మెహాల్టీ వడ్డీని రద్దు చేయడం జరుగుతుందని ఆంధ్రప్రదేశ్ కో-ఆపరేటివ్ ఎపెక్స్ బ్యాంకు ప్రకటించినట్లు జిలా కో-ఆపరేటివ్ సెంట్రల్ బ్యాంకు డిప్యూటీ రిజిస్ట్రార్, వర్కర్ ఇన్‌ఛార్జి శ్రీ ఎ ఆర్. వారి రెడ్డి ఒక పత్రికా ప్రకటనలో తెలిపారు.

అలాగే ప్రస్తుత సంవత్సరం రుణాల సక్రమ చెల్లింపు విషయంలో ఒక శాతం వడ్డీ తగ్గింపుకు అనుమతించడం జరుగుతుందని చెప్పారు.

రాబోయే రెండు కార్యక్రమానికి రుణాలిచ్చేందుకువీలుగా ఎపెక్స్ బ్యాంకు జిల్లా కో-ఆపరేటివ్ సెంట్రల్ బ్యాంకు డిప్యూటీ రిజిస్ట్రార్, వర్కర్ ఇన్‌ఛార్జి శ్రీ ఎ ఆర్. వారి రెడ్డి ఒక పత్రికా ప్రకటనలో తెలిపారు.

అలాగే ప్రస్తుత సంవత్సరం రుణాల సక్రమ చెల్లింపు విషయంలో ఒక శాతం వడ్డీ తగ్గింపుకు అనుమతించడం జరుగుతుందని చెప్పారు.

రాబోయే కార్యక్రమానికి రుణాలిచ్చేందుకువీలుగా ఎపెక్స్ బ్యాంకు జిల్లా కో-ఆపరేటివ్ సెంట్రల్ బ్యాంకు డిప్యూటీ రిజిస్ట్రార్, వర్కర్ ఇన్‌ఛార్జి శ్రీ ఎ ఆర్. వారి రెడ్డి ఒక పత్రికా ప్రకటనలో తెలిపారు.

సమగ్ర ప్రతి అభివృద్ధి ప్రాజెక్టు ఏర్పాటుకు ఐ. డి. ఎ. రుణం

న్యూఢిల్లీ ఫిబ్రవరి

భారతదేశంలో సమగ్ర ప్రతి అభివృద్ధి ప్రాజెక్టును ఏర్పాటు చేయటానికి ప్రపంచ బ్యాంకు అనుబంధ సంస్థ అంతర్జాతీయ అభివృద్ధి సంస్థ రు 18 కోట్ల ఆర్థిక సహాయాన్ని అందజేయనున్నది

హరియానా పంజాబ్, మహారాష్ట్రలలో ప్రతి సంవత్సరం ప్రాంతాలలో మెరుగైన పద్ధతులను ప్రవేశ పెట్టటానికి ఈ పథకం ఉద్దేశించబడింది. మొత్తం రు 7 కోట్లు వ్యయం అయ్యే ఈ ప్రాజెక్టు 19 1 వాటికి పూర్తి అవుతుం దని అంచనా అంతర్జాతీయ అభివృద్ధి సంస్థ పై మొత్తంలో సగం రుణంగా యిస్తున్నది

ప్రపంచంలో ఉత్పత్తి అభివృద్ధి పథకాన్ని భారతదేశం అత్యుత్తమ పద్ధతిలో చేస్తున్నది. నాణ్యతలేని విత్తనాలు, ఎరువులు వేసిన మంచి పలితాలు యివ్వని విత్తనాలు సప్లయ్ చేయడం తగిన ఏర్పాట్లు లేకపోవడం బదితనాలు తక్కువ పుష్కలత కారణాలు ఈలోపాలను పరిష్కరించేందుకు ఈ ప్రాజెక్టును ఏర్పాటు చేస్తున్నారు

ఈ పథకం వల్ల అక్షా 20 వేల వ్యవసాయ కుటుంబాలు, రెండు లక్షల మంది భూమిలేని కార్మికులకు లాభం, చేకూరగలదని అంచనా

10 కిలోవాట్ల నూతన రేడియో స్టేషన్

పాట్నా, ఫిబ్రవరి 3

ఉత్తర బీహారులోని దర్భంగాలో 10 కిలోవాట్ల శక్తిగల నూతన ఆలిండియా రేడియో స్టేషను నిన్న ప్రసారాలను ప్రారంభించింది బిహార్‌లో అది 4వ స్టేషన్.

తెల్ల ఎలుగుబంటి పిల్ల

లక్నో, ఫిబ్రవరి 3

లక్నో జంతు ప్రదర్శనశాలలో మొదటి సారిగా హిమాలయాల్లో నివసించే తెల్ల ఎలుగుబంటి పిల్లను కన్నది.

లక్నో జంతు ప్రదర్శనశాలలో ఇంతకు ముందు ఎప్పుడు తెల్ల ఎలుగుబంటి పిల్లలను పెట్టలేదని జంతు ప్రదర్శనశాల డైరెక్టరు శ్రీ ఆర్ ఎన్ చౌదరి తెలియజేశారు

గుజరాత్ హింసాయుత ఘటనలపై దర్యాప్తు

హై కోర్టు న్యాయమూర్తితో

గాంధీనగర్, ఫిబ్రవరి 3

రాష్ట్రంలో జరిగిన మున్సిపల్, పంచాయితీ ఎన్నికల సందర్భంగా హింసాయుత ఘటనలు, దాడులు జరిగాయనికి సాక్ష్యాలు చేయడానికి పరిశీలించి పరిష్కార చర్యలపై దర్యాప్తు జరిపేందుకు హైకోర్టు న్యాయమూర్తి శ్రీ జి. యం పటేల్‌కు గుజరాత్ ప్రభుత్వం ఏకసభ్య కమిషన్‌ను నియమించింది.

ఈ కమిషన్ రిజర్వేషన్లు తీసివేసిన తర్వాత జరుగుతున్న మున్సిపల్ ఎన్నికలు జరిగేటప్పుడు జరిగిన హింసాయుత ఘటనలను పరిశీలించి, ఇలాంటి ఘటనలు తిరిగి జరుగకుండా చూసేందుకు తీసుకోవలసిన చర్యలను సిఫారసు చేస్తుంది

ఈ కమిషన్ కన్వీనర్‌గా మరి బీసులను ప్రారంభిస్తుంది జూన్ 30 వ తేదీ నాటికి ప్రభుత్వానికి నివేదిక సమర్పిస్తుంది.

కె.ఎం.ఎల్.పి మద్దతుపై ముఖ్యమంత్రి ఆశాభావం

కె ఎం. ఎల్ పి కాపన సభ్యులలో ఎక్కువమంది జనతాపార్టీలోకి మంత్రి వర్గానికి మద్దతును కొనసాగించగలరన్న ఆశాభావాన్ని గుజరాత్ ముఖ్యమంత్రి శ్రీ బాబూభాయ్‌పటేల్ నేడు వ్యక్తంచేశారు.

కె. యం. యల్. పి. పార్టీ ప్రకటన

ఫిబ్రవరి 6న జరిగే లెజిస్లేటర్ పార్టీ సమావేశంలో జనతా సంఘటన మంత్రి వర్గాన్ని బలపరచాలనే నైజరిని తాను అనుకుంటున్నానని కె. యం. యల్ పి లెజిస్లేటర్ పార్టీ నాయకులు శ్రీ వల్లభాయ్‌పటేల్ పత్రికా ప్రకటనలో తెలిపారు.

15 న కాంగ్రెస్‌తో సిండికేట్ విలీనం

మద్రాసు ఫిబ్రవరి 3

ఈనెల 15 వ తేదీ లోపల జరిగే "ఐక్యతా సమావేశాల" ప్రధాన శ్రీమతి గాంధీ, కాంగ్రెసు అధ్యక్షులు శ్రీ డి కె బారువా పాల్గొంటారు.

ఈ సందర్భంగా శ్రీ వి. మహాదేవన్ పిళ్ళై నాయకత్వానున్న తమిళనాడు కాంగ్రెస్ కమిటీ (సిండికేటు)అధికారపూర్వకంగా కాంగ్రెసులో (టి యన్. సి సి) విలీనమౌతుంది.

పై విషయాన్ని శ్రీ పిళ్ళై, టి. యన్. సి సి. ప్రధాన కార్యదర్శి శ్రీమతి టి యన్. ఆనందనాయకి నిన్న విడి విడి ప్రకటనల్లో తెలిపారు.

మరింత పటిష్టవంతంగా అలీనదేశాల ఐక్యత

విదేశాంగమంత్రి శ్రీ చావ్‌సుఉద్ఘాటన

న్యూఢిల్లీ, ఫిబ్రవరి 3

కొన్ని దేశాల తరలింపును వైతరిని ప్రదర్శించడం ప్రారంభించినందున అలీనదేశాల ఐక్యతను, సంఘీభావాన్ని పటిష్టం చేయడం చేయవలసిన అవసరం మేర్పడిందని విదేశాంగ మంత్రి శ్రీ వై. బి. చావన్ నేడిక్కడ అన్నారు

వైదిక ఐక్యతలు అనందర్భంగా జరుగుతున్న సమావేశాలను ప్రసంగిస్తూ ఆయన పై విధంగా పేర్కొన్నారు

అలీన దేశాల మధ్య జరుగుతున్న సంప్రదింపులు జరగాలి తూర్పుసంస్థలో కొంతమేర జరుగుతున్న అలీన దేశాల సంప్రదింపులు సహకారానికి ఆర్థిక ప్రాధాన్యతనుంది అని ఆయన నన్నారు

మామూలు సంబంధాల ఏర్పాటులో పాకిస్థాన్ జాప్యం వున్నప్పటికి, భారత్‌పట్ల చైనా ఎదోహ వైఖరిలో కొనసాగింపుతాన్ని బంగ్లాదేశ్‌లో భారత వ్యతిరేక ప్రచారం కొనసాగటాన్ని శ్రీ చావన్ తన ప్రసంగంలో ప్రస్తావించారు.

అలీన విధానం ప్రస్తున్న యుద్ధసమయంలో అవిర్భవించినది యుద్ధ వాతావరణం నివారించబడిన ప్రస్తుత మారిన పరిస్థితుల్లో అలీన విధానం అవసరం లేదన్న ధోరణి విదేశాలలో కన్పిస్తున్నది అలీన విధాన సూత్రాలు పలుతబడినవని కూడా కొందరు చెప్తున్నారు.

ప్రస్తున్న యుద్ధ వాతావరణం వున్నా లేకపోయినా అభివృద్ధి చెందుతున్న ఎతి దేశం తన సమగ్రతను పరిరక్షించుకునేందుకు, స్వతంత్ర విదేశాంగ విధానాన్ని అనుసరించాలని గట్టి అభిప్రాయాన్ని మేము కలిగివున్నాము అని ఆయనన్నారు

అలీన విధాన మౌలిక సూత్రాల పరిరక్షణకు అన్ని జాగ్రత్తలు తీసుకోవాలని ఆయన కోరారు

మరింత సుస్థిరత సాధనకు వర్తమాన దేశాలమధ్య ప్రత్యేకంగా ఆర్థిక రంగంలో సహకరించుకోవటానికి సంబంధించి కార్యక్రమాలను పరిరక్షించేందుకు మనం చిత్తశుద్ధితో గట్టిచర్యలు తీసుకోవాలి అని ఆయనన్నారు

అలీన దేశాలమధ్య జరుగుతున్న సంప్రదింపులు జరగాలి తూర్పుసంస్థలో కొంతమేర జరుగుతున్న అలీన దేశాల సంప్రదింపులు సహకారానికి ఆర్థిక ప్రాధాన్యతనుంది అని ఆయన నన్నారు

31మంది బాలలుగల బస్సుదారిమళ్ళింపు

పారిస్ ఫిబ్రవరి 3

జిబౌటీలో ఒక పాఠశాల బస్సుమళ్ళాయుధులైన వ్యక్తులు స్వాధీనపరచుకోవటంతో బస్సులో 31 మంది బాలలు దిక్కుతోచకుండా లిబియా రేడియో తెలియచేసింది

పోలీసులు సరిహద్దు చేరుకుని బస్సు చేరుకున్నదని పోలీసులు కాల్పులేశారని రేడియో పేర్కొంది

ఫ్రెంచ్ కు రెండిన ఆఫ్రికా వలస ప్రాంతాలకు త్వరలో స్వాతంత్ర్యం ఇవ్వబడుతుందని ఫ్రాన్స్ ప్రకటించింది

ఫారి మళ్ళింపబడిన బస్సు సోమాలియాలోకి వెళ్ళకుండా జిబౌతికి 12 కిలోమీటర్ల దక్షిణాన లోయాడా రోడ్డును అధికారులు మూసివేశారు

తుపాకులు ధరించిన నలుగురు వ్యక్తులు బస్సును అపివేసి బస్సులోగల పెద్దలాళ్ళను దింపివేసి బస్సును తీసుకువెళ్ళినట్లు ప్రత్యక్ష సాక్షి కథనం

జనవరి 31 వ తేదీన ఒక పోలీస్ హత్య సందర్భంగా రెండు బాలల క్రితం అరెస్టు చేయబడిన ఇద్దరు వ్యక్తులను విడుదల చేయవలసిందిగా మళ్ళింపుదారులు కోరుతున్నట్లు అధికారవర్గాలు తెలిపాయి

డి.యం.కె.కు మరో యం.పి. రాజీనామా

మద్రాస్, ఫిబ్రవరి 3

పొల్లాచి నియోజకవర్గంనుండి ఎన్నికైన డి యం కె పార్లమెంటు సభ్యులు శ్రీ ఎయం మోహన్‌రాజ్ నేడు డి యం కె కు రాజీనామా చేశారు

తన రాజీనామా పత్రాన్ని డి యం కె అధ్యక్షునికి కార్యదర్శికి పంపినట్టు ట్రంక్ టెలిఫోన్ ద్వారా సమాచారం తెలియచేశారు

తాను ఇండిపెండెంటు సభ్యుడిగా వ్యవహరించదలచినట్లు లోక్‌సభ స్పీకరుకు వ్రాస్తున్నట్లు గా తెలియచేశారు.

కార్మికవర్గ బోనస్ హక్కును పునరుద్ధరించాలి

లోక్‌సభలో ఇంద్రజిత్‌గుప్తా డిమాండ్

న్యూఢిల్లీ, ఫిబ్రవరి 3

బోనస్‌కు బకాయిపడిన వేతనంగా పరిగణించి లాభ, నష్టాలతో నిమిత్తం లేకుండా కార్మికులకు కనీస బోనసను కొనసాగించాలని నేడు లోక్ సభలో కమ్యూనిస్టు పక్ష నాయకులు శ్రీ ఇంద్రజిత్ గుప్తా డిమాండ్ చేశారు.

బోనస్ కోర అర్హతనున్నను తిరస్కరించాలని కోరుతూ ప్రవేశ పెట్టిన తీర్మానంపై మాట్లాడుతూ మితవాదులకు వ్యతిరేకంగా ప్రభుత్వానికి అండగా నిలిచి ఉత్పత్తిని పెంచుతోంది. కార్మికవర్గమేనని శ్రీ ఇంద్రజిత్ గుప్తా అన్నారు.

కార్మికవర్గం అన్ని హక్కులను, సౌకర్యాలు పొందుతున్నదనే అభిప్రాయాన్ని సృష్టించేందుకు ప్రయత్నాలు జరిగాయని, అంతే కార్మికుల కొనుగోలు శక్తి, వేతనాలు రోజు రోజుకు తరిగి పోతున్నాయని నిజమైన వ్యాంక్ లెక్కలు తెలుపుతున్నవని శ్రీ గుప్తా అన్నారు.

బోనసను పొందించేందుకు కార్మికవర్గం జరిపిన పోరాటాల చరిత్రను ఉటంకిస్తూ కేటాయింపదగిన మిగులు లెక్కల తేల్చే విధానం పరిశ్రమలు అసలు మిగులు చూపించకుండా దాటవేసేందుకు అవకాశం కల్పించేదిగా వున్నదన్నారు

యజమానులు లెక్కలను ఏ విధంగా తారుమారు చేస్తారో అందరికి తెలిసిన విషయం గ్రిండ్లేస్ బ్యాంక్ పై పబ్లిక్ అకౌంట్స్ కమిటి తాజా నివేదిక ఈ విషయాన్ని స్పష్టంగా తెలియ చేస్తుందని పేర్కొన్నారు.

లాభాలు లేకుండా బోనస్ చెల్లింపులు ద్రవ్యోల్బణ ధోరణులను వృద్ధిస్తుందనే వాదనలను ప్రస్తావిస్తూ యజమానులు ఉత్పత్తిని కృత్రిమంగా ఉపయోగిస్తూనే హామీపడైనా వున్నదా అని ప్రశ్నించారు ప్రస్తుత అర్థనిస్సు ప్రకారం లోపాన్ని యజమానులకే మిగిలిపోతూ యున్నారు

కార్మికులకు దక్కవలసినదోనని మొత్తాన్ని యజమానులు తిరిగి పరిశ్రమల అభివృద్ధికి మళ్ళించిన అదాలేమీ కల్పించబడలేదని శ్రీ ఇంద్రజిత్ పేర్కొన్నారు.

బిల్లు ప్రతిపాదన

బోనస్ అర్థనిస్సు స్థానే కార్మికమంత్రి శ్రీ రమణాధరెడ్డి బిల్లును ప్రతిపాదించే ముందు శ్రీ ఇంద్రజిత్ గుప్తా జాతీయతకు సమాధానమిస్తూ బోనస్ చెల్లింపుపై సూతన సూచనను సమర్థించుకునేందుకు సుప్రీంకోర్టు తీర్పులు ప్రస్తావించారు

బిల్లు ప్రొవిజన్లను వివరిస్తూ కనీస బోనస్‌కు బోనస్ అర్హతనిచ్చి కనీస వేతనంగా పరిగణించి ఉత్పత్తి ఇక్కడివారిగా పెరిగిపోతుందని ఇండిపెండెంట్ సభ్యులు శ్రీ ఎ సోనో డి పెక్కిరా అభిప్రాయపడ్డారు

ఎక్కువగా పెట్టుబడులు పెట్టటం, ఎక్కువ ఉత్పత్తి చేయటం, ఉత్పత్తి వ్యయాన్ని తగ్గించటం, ఉపాధి అవకాశాలను పెంచటం- అనే యిక్కడివున్న ప్రధాన సమస్యలను శ్రీ రమణాధరెడ్డి అన్నారు,

బిల్లుపై చర్చను ప్రారంభించిన మార్క్సిస్టు సభ్యులు శ్రీ దినేష్ భట్టాచార్య బోనస్ చెల్లింపుసూత్రం అర్థంపహితంగా వుందన్నారు

ఉత్పత్తిరేటు, ఉత్పాదనతోను బోనస్‌ను అనుసంధానం చేయడం మూలంగా కార్మికులు మరింత లాభపడతారని కాంగ్రెసు సభ్యులు శ్రీ రామేశ్వర్ సింగ్ అన్నారు

బోనస్ అర్థనిస్సు కార్మికవర్గానికి గొడ్డలి పెట్టవంటిదని కమ్యూనిస్టుసభ్యులు శ్రీ యస్ యం బెనర్జీ అన్నారు.

కాంగ్రెసుసభ్యుడు శ్రీ స్టీఫెన్ జాన్సన్‌బిల్లును బలపరుస్తున్నా నన్నారు

కనీస బోనస్ రద్దు చేసినంతమాత్రాన ఉత్పత్తి ఒక్కసారిగా పెరిగిపోదని ఇండిపెండెంట్ సభ్యులు శ్రీ ఎ సోనో డి పెక్కిరా అభిప్రాయపడ్డారు

సేకరించిన దగిన మిగులు లెక్కలు తేల్చేందుకు ఒక కమిటివిధానాలు చేయాలని బిల్లును బలపరిచిన కాంగ్రెసు సభ్యులు శ్రీ జగన్నాథమిశ్రా సూచించారు

అర్థనిస్సును శ్రీ యస్ శ్రీకంఠన్ నాయర్ (ఆర్ యస్ పి) వ్యతిరేకించారు.

అన్ని స్థానాలలో కార్మికుల ప్రాతినిధ్యం ఉన్నప్పుడు స్వగతమే బోనసు నిర్ణయానికి సూచించిన కేటాయింపదగిన మిగులు సూత్రం అర్థంపంతంగా వుంటుందని మరో కాంగ్రెసు సభ్యులు శ్రీ వి సి పాటిల్ అన్నారు

శ్రీ పాటిల్ అభిప్రాయంతో శ్రీ దామోదర్ పాండే (కాం) ఏకీభవిస్తూ కార్మికులకు మేనేజిమెంట్‌లో ప్రాతినిధ్యంవుండాలన్నారు

కమ్యూనిస్టు సభ్యుడు శ్రీమతి రోజాదేశ్ పాండే బిల్లును వ్యతిరేకించారు.

కాంగ్రెసు సభ్యులు శ్రీ బిరంజన్ శ్రీ నాథుమామిద్దా, కైలాస్‌లు బిల్లును బలపరిచారు

చర్చ అసంపూర్ణంగా ముగిసింది.

భీమవరం మున్సిపల్ పర్కార్సు యూనియన్ పరిమా వేశం

భీమవరం, ఫిబ్రవరి 4

భీమవరం మున్సిపల్ వర్కర్సుయూనియన్ సర్వసభ్య సమావేశం శ్రీనివాస్ జగ్గారావు అధ్యక్షతన ఈనెల 28న జరగింది

కార్యదర్శి శ్రీ మాడుగుల జానకిరావు కార్యక్రమాలను గూర్చి వివరించారు

పట్టణకమ్యూనిస్టు నాయకులు శ్రీపీరబత్తి సత్యనారాయణ మాట్లాడుతూ యూనియన్ కార్యకలాపాలకు విశాలాంధ్ర పత్రిక తెప్పించాలని అన్నారు

యూనియన్ అధ్యక్షులు శ్రీ వి ఎ రావు సందర్భోచితంగా సభ ముగించింది

క్రీడారంగం

గురువారం రెండవ టెస్టు పోటీ

క్రిస్టచర్చ్, ఫిబ్రవరి 3

గురువారం న్యూజిలాండ్ - భారతదేశాల మధ్య రెండవ క్రికెట్ టెస్టు పోటీ జరిగే లాంకాస్టర్ పార్క్‌పిచ్ న్యూజిలాండ్ ఫాస్టు బౌలర్లకు అనుకూలంగా వుంటుందని భావిస్తున్నారు

పిచ్ సుదూరి అనవసరంగా భయపడవలసిన అవసరంలేదని బారత్ క్రికెట్ కారులు అంటున్నారు. రెండు జట్లుకూడ ఒకే పిచ్‌పై ఆడక తప్పదు కదా అని భారత్ జట్టు మేనేజర్ పాలి ఉమ్రిగర్ అన్నారు

స్పిన్నర్లకు మంచి అవకాశం కల్పించిన మొదటి టెస్టు జరిగిన ఆక్లాండ్ పిచ్‌కి పూర్తి భిన్నంగా లాంకాస్టర్ వార్క్ పిచ్ వుంటుంది

గావాలు

రెండు జట్లలోని క్రీడాకారులకు తగిలిన దెబ్బలు అందోళన కలిగిస్తున్నాయి మూడు బాలాక్రికెం ప్రేలికి దెబ్బతగిలిన సోల్కరి యింకా పూర్తిగా కోలుకోలేదు సుధాకర రావుకు మోకాలిపై దెబ్బతగిలింది.

అలానే న్యూజిలాండ్ జట్టులోని బ్యాట్స్‌మన్ బ్రెయిన్ కిస్టెన్స్ కండరాలు పట్టేయటాయి

మోహన్ బాగన్‌కు హాకీలో ఎదురుదెబ్బ

సీనియర్ హాకీఛాంపియన్‌లైన మోహన్ బాగన్ జట్టు కలకత్తాలో యిరోజు ప్రారంభమైన డాంపయిన్‌షిప్ పోటీల్లో భారత్‌కలతో డ్రా చేసుకున్నది

రెండు నిజాలు అసలు గోల్లు చేయలేక పోయాయి అసలు పూర్తి పేరులేని టాప్ క్లబ్‌ను మోహన్‌బాగన్ ఓడించ లేకపోవడాన్ని ఎదురుదెబ్బగా భావిస్తున్నారు

ఉత్తరమండలం గెలుపు

ఇందోరులో జరిగిన విజ్ఞప్రోఫీ సెమిఫైనల్స్‌లో ఉత్తర మండలం తొమ్మిది వికెట్ల అధిక్యతతో తూర్పుమండలాన్ని ఓడించింది

ఉత్తర మండలం జట్టు ఇక సమీప దక్షిణ మండలి విజేతలతో ఫైనల్స్‌లో ఆడవలసివుంటుంది

వెయ్యిమంది రామన్నపేట తాలూకా రైతుల ప్రదర్శన

మోత్కూరు, ఫిబ్రవరి 4

నల్గొండజిల్లా రామన్నపేట తాలూకా తహశీల్ కార్యాలయం ముందు తాలూకాలోని 31 గ్రామాల నుండి వెయ్యిమంది రైతులు వచ్చి గత నెల 28వ ప్రదర్శన జరిపారు

ప్రదర్శనకు జిల్లా కమ్యూనిస్టు సమితి కార్యదర్శి శ్రీ కె రామచంద్రారెడ్డి, తాలూకా రైతు సంఘ కార్యదర్శి శ్రీ జి యాదగిరిరెడ్డి, తాలూకా కమ్యూనిస్టు సమితి కార్యదర్శి శ్రీ బోర్న యాదగిరి వాయకత్వం వహించారు ప్రదర్శనలో తాలూకా రైతు నాయకులు శ్రీయుతులు కొప్పుల సర్వింహారెడ్డి, బి రాంరెడ్డి, టి వీరారెడ్డి, గంధి రామిరెడ్డి, కె సందీప రెడ్డి ప్రభృతులు పాల్గొన్నారు

తాలూకా కార్యాలయంవద్ద రైతుల కోర్కెలతో డిప్యూటి తాసిల్దారుకు మెమోరాండం సమర్పించారు

అనంతరం తాలూకా కమ్యూనిస్టు సమితి కార్యాలయంవద్ద జరిగిన బహిరంగ సభలో జిల్లా కమ్యూనిస్టు సమితి కార్యదర్శి శ్రీ కె రామచంద్రారెడ్డి ప్రసంగించారు

యెల్లారెడ్డి తాలూకాలో

యెలారెడ్డిలో రైతుసంఘ ఆధ్వర్యమున గత నెల 28న 300 మంది రైతులతో ప్రదర్శన జరిపి, రైతు కోర్కెలతో తహసీల్దారుకు మెమోరాండం సమర్పించారు

తాలూకా రైతు సంఘం అధ్యక్షులు శ్రీ టి రామకృష్ణ, కార్యదర్శి శ్రీ కె నాగేశ్వరరావు శ్రీ ఆర్. జి. నారాయణ గుర్తు చిత్తిలో

ప్రదేశ్ రైతు సంఘం పిలుపు మేరకు జనవరి నెల 28 న గుర్తిలో 160 మంది రైతులు ప్రదర్శన జరిపి తహశీల్దారుకు మెమోరాండం సమర్పించారు తాలూకా కన్వీనర్ జడ. వీరారెడ్డి నాయకత్వం వహించారు

పార్వతీపురంలో

రైతాంగం కోర్కెలపై పార్వతీపురంలో తాలూకా కమ్యూనిస్టు సమితి కార్యదర్శి శ్రీ యస్ బాబుదేవరెడ్డి, రైతు నాయకులు శ్రీ పూల సత్యం గిరిజన రైతు నాయకులు శ్రీ గేదెల జమ్మయ్య తొత్తలెగాం రైతు నాయకులు శ్రీ మాపాటిల్లు కృష్ణల నాయకత్వాన గతనెల 28 న యస్.కలెక్టర్ ఆఫీసులో మెమోరాండం సమర్పించారు.

శ్రీకాకుళం నియోజకవర్గ కాసనసభ్యులు శ్రీ పల్లా లక్ష్మీనారాయణ, జిల్లా కమ్యూనిస్టు సమితి కార్యదర్శి శ్రీ బి శంకర్రావు రైతు నాయకత్వాన జిల్లా కలెక్టరుకు రైతు కోర్కెలపై మరియొక మెమోరాండం సమర్పించారు

ఉరవకొండ తాలూకాలో

అనంతపురంజిల్లా ఉరవకొండ తాలూకాలో రాష్ట్ర రైతు సంఘ విజ్ఞప్తిమేరకు జనవరి 23 న రైతు ప్రదర్శన జరిగింది.

అనంతరం శ్రీ టి. రంగన్నగారి నాయకత్వాన తహసిల్దారుకు మెమోరాండం సమర్పించారు

రాష్ట్రంలో రిపబ్లిక్ దినోత్సవాలు

విజయవాడ, ఫిబ్రవరి 4

రాష్ట్రంలో మరికొన్నిచోట్ల జాతీయ రిపబ్లిక్ దినోత్సవాలు జరిగినట్లు వార్తలందుతున్నాయి [దీనికి సంబంధించి కొన్ని వార్తలు అందివచ్చిన యివ్వాలం సం॥]

అలమూరు తాలూకాలో

తూ॥గో॥ జిల్లా అలమూరు తాలూకాలో ఉన్న పమితి పాఠశాలలవద్ద, సమితి, తాలూకా ఆఫీసులవద్ద జాతీయ పతాకావిష్కరణ జరిగాయి

చిత్తూరులో

చిత్తూరు పట్టణంలో రిపబ్లిక్ దినోత్సవ సందర్భంగా పోర్టుకుంటున్న సభకు జిలా పరిషత్ అధ్యక్షులు శ్రీ రామస్వామిరెడ్డి అధ్యక్షత వహించారు.

సభలో జిల్లాకలెక్టరు శ్రీ యం యస్ రాజాజీ ప్రసంగిస్తూ జిల్లాలో ఇంతవరకు జరిగిన అభివృద్ధి కార్యక్రమాలను సమీక్షించారు ఇప్పటికి 25 వేల ఎకరములు భూమి పేదలకు పంపిణీ చేశారని మరో 56 వేల ఎకరాల భూమిని పంపిణీ కావలసి యున్నదని తెలియజేశారు

మార్కాపురంలో నూతన రహదారుల నిర్మాణం

ప్రకాశంజిల్లా మార్కాపురంలో సెలవుదినం అంతర్జాతీయ మహిళా సంవత్సరం సందర్భంగా ఈనెల 26 న హైస్కూల్‌లో ఒక రోడ్డును అర్ డి ఒ శ్రీ ఆజీజ్, మరియొక రోడ్డును శ్రీ కందుల మీనురెడ్డి ప్రారంభోత్సవం చేశారు.

కందుకూరు ప్రభుత్వ కళాశాలలో

కందుకూరు టి ఆర్ ఆర

ప్రభుత్వంచే భూమి మంజూరు భూస్వామిచే తుపాకి కాల్పులు

ఆళ్ళూ, ఫిబ్రవరి 4

తన ఆక్రమణలోని కొద్ది గ్రామ సభ భూమిని ఒక హరిజనునికి కేటాయించినందుకుకుండిపడ్డ ఒక అగ్రవర్ణ హిందువు, ఆ హరిజనుని కుటుంబానికి చెందిన ఆరుగురిపై తుపాకీ కాల్పులు జరిపి గాయపరిచిన సంఘటన ఒకటి తెలియవచ్చింది.

వారణాసిజిల్లా మజీక్ పూర్ గ్రామంలో ఈ సంఘటన జరిగింది. ఇరువురు మహిళలతో సహా ఆరుగురు గాయపడినట్లు హోంశాఖ స్టేట్ మంత్రి శ్రీ ధరమ్‌వీర్ మొన్న ఇక్కడ వెల్లడించారు

మంత్రి, ఉన్నత పోలీసు సివిల్ అధికారులతో కలిసి జనవరి 29 న ఆగ్రామం వెళ్ళి స్వయంగా విచారించి వచ్చారు.

ఆ భూస్వామి కాల్పులు జరపడానికి ముందు మరి కొంతమందితో కలిసి ఆ హరిజనుని 18 సంవత్సరాల కుమారుణ్ణి కర్రలతో బాదాడు ఆ కుర్రవాడు సమీపంలోని కార్నానాసా నదిలో స్నానం చేసి వస్తుండగా ఈ దాడి చేశారు. కుటుంబంలోని మహిళలు, ఇరుగు ఆ బాధితుడ్డి రక్షణకు వెళ్ళగా ఆభూస్వామి తన ఇంటిలో నుండి తుపాకి కాల్పులు జరిపారు

రామనాథ్ అనే హరిజనునికి ఆరు మామిడి క్రింద ఆ కాస్త భూమి కేటాయించబడింది అయితే అతను దాన్ని స్వాధీనం చేసుకోవడానికి ఆ భూస్వామి అనుమతించలేదు.

ఆ హరిజన కుటుంబానికి పోలీసు రక్షణ ఇచ్చామని ఆ భూమి అతనికి స్వాధీనపరచవలసిందిగా అధికారులకు ఉత్తర్వు చేశామని మంత్రి చెప్పారు.

రబ్బరు తోటలకు రుణ సహాయం

న్యూఢిల్లీ, ఫిబ్రవరి 4

రబ్బరు పండించేవారు తిరిగిచెల్లించేందుకు సహాయపడే రుణ పథకాన్ని మరింత ఆకర్షణీయంగా చేసేందుకు ప్రభుత్వం పరిశీలిస్తున్నది.

ఈ విషయం ఇటీవల రాజ్యసభకు సమర్పించిన 1973.74 రబ్బరు బోర్డు కార్యకలాపాల సమీక్షలో తెలుపబడింది.

పరిపడినంత రుణం దొరకక పోవడం, ఉత్పత్తిదారులకు వరైన భూమి లభించక పోవడం, భూమి యాజమాన్యంలో అస్థిరత పరిస్థితులన ఈ పథకం సంతృప్తిగా కొనసాగలేదు.

పథకంలో నిర్దేశించిన లక్ష్యంలో 10 శాతం మాత్రమే సాధించబడ్డ జరిగింది

తిరిగి చెల్లించే సబ్సిడీ పథకం క్రింద 7 వ ప్రణాళికలో నిర్ణయించిన లక్ష్యంలో 37 శాతం ఆ ప్రాంతంలోనే తిరిగి రబ్బరుచెట్లు నాటడం జరిగింది.

అయితే ఈ సంవత్సరం రబ్బరుచెట్లు తిరిగి నాటే పరిశ్రమను సంతృప్తికరంగా కొనసాగుతున్నట్టు ఆ సమీక్షలో తెలుపబడింది.

బహరెన్ మంత్రి చావన్‌తో చర్చలు

న్యూఢిల్లీ ఫిబ్రవరి 4

బహరెన్ కార్యక్రమమంత్రి ఖలీఫా నేడు విదేశ వ్యవహారాశాఖ మంత్రి శ్రీ వై. బి. చావన్‌ను కలుసుకొని చర్చలు జరిపారు.

చర్చల్లో కార్యక్రమంత్రి శ్రీ కె. వి. రఘునాథరెడ్డి కూడా పాల్గొన్నారు

చర్చల్లో సాధారణ విషయాలతోపాటు వివిధ ప్రాజెక్టుల భారత నిపుణుల సహకారం ఆ ప్రాజెక్టుల నిర్మాణానికై అవసరమైన యితర సిబ్బంది సమస్యను కూడా వారు చర్చించారు.

అరబ్బు దేశాలకు ఎక్కువ విమాన సర్వీసులు

న్యూఢిల్లీ, ఫిబ్రవరి 3

ఎయిర్ ఇండియా అరబ్బు దేశాలకు వారానికి మూడు సర్వీసులను కొత్తగా ప్రవేశపెట్టారు

ఇతకు ముందున్న 5 సర్వీసులకు కలుపుకుంటే ప్రస్తుతం మొత్తం 8 సర్వీసులయ్యాయి

ఈ సర్వీసులను ప్రవేశపెట్టడంతో అరబ్బు దేశాలకు ఎక్కువగా కూరగాయల ఎగుమతికి అవకాశం ఏర్పడింది.

మెక్సికోనుండి 20 ట్రాక్టర్లు

న్యూఢిల్లీ, ఫిబ్రవరి 1

భారతదేశం మెక్సికోనుండి 20 చేసల పట్టే ట్రాక్టర్లు కొనుగోలు చేస్తుంది

రేపు ఇక్కడినుండి అధికార ప్రతినిధి వర్గం మెక్సికోకు బయలుదేరి వెళుతుంది

ఈ విషయమై సంప్రదింపులు రాబోయే నెలలనుండి జరుగుతున్నాయి అధికార ప్రతినిధివర్గం మెక్సికోలో జరిపే చర్చల్లో ఇది తుది నిర్ణయం తీసుకోవచ్చును

ప్రతినిధివర్గంలో వ్యవసాయ మంత్రిత్వశాఖకు చెందిన అర్థిక వ్యవహారాలు చూచే అధికారులున్నారు

25 లక్షల టన్నుల మిగులు ఉక్కు

మంత్రిశ్రీయాదవ్ వెల్లడి

న్యూఢిల్లీ ఫిబ్రవరి 3

ప్రస్తుత సంవత్సరంలో 25లక్షలటన్నుల మిగులు ఉక్కుపుండటంవలనఉక్కుపనులశాఖ మంత్రి శ్రీ బండ్రత్ యాదవ్ వెల్లడించారు.

తన మంత్రిత్వశాఖ పార్లమెంటరీ సభ్యుల సంప్రదింపుల కమిటీ సమావేశంలో ఆయన మాట్లాడుతూ 1970 లో పెద్దమొత్తాన ఉక్కు ఎగుమతుల ఆర్డరు లభించ వచ్చునని తెలిపారు 1971 లో రు. 180 కోట్లుఖర్చుచేసే దుక్కా ఇనుము ఉక్కుకు ఆర్డర్లు వచ్చాయని తెలియ చేశారు

ఈ సంవత్సరం 40వేల టన్నుల అల్యూమినియం ఎగుమతి చేయడానికి ప్రభుత్వం విజ్ఞప్తిచేసిందని వెల్లడించారు

బీహార్ మాజీమంత్రి సస్పెన్షన్

పాట్నా, ఫిబ్రవరి 3

20 అంశాల ఆర్థిక కార్యక్రమం అమలులో అడ్డంకులు తొలగిస్తున్నందుకు బీహారు మాజీమంత్రి, జనతమంతరి కాంగ్రెసుపార్టీ నాయకులు శ్రీ దినేష్‌సింగ్ సస్పెండ్ చేయబడ్డారని ప్రదేశ్ కాంగ్రెసు అధ్యక్షులు శ్రీ కేదార్‌నాథ్ కేసరి నేడిక్కడ ప్రకటించారు.

శ్రీ కేసరి ఎత్రికా విలేకరులతో మాట్లాడుతూ శ్రీ దినేష్‌సింగ్ తనకన్న వందల హెక్టార్ల, బినామీ భూమిపై వచ్చే గుప్త ఆదాయాన్ని మరుగుపరచడానికి ప్రయత్నించారని తెలియచేశారు.

ఆయనను పార్టీనుండి ఎందుకు తొలగించరాదో తెలపమని సంజాయిషీ నోటీసు కూడా యివ్వడం జరిగిందన్నారు

ఇదే కారణంచేత మరో 8 మంది కాంగ్రెసు నాయకులపై చర్యలు తీసుకొనే విషయం పరిశీలనలో వుందని ఆయన అన్నారు.

విచ్ఛిన్న ధోరణులను అరికట్టేందుకై అత్యవసర పరిస్థితి

— రాష్ట్రపతి

పిల్లా గ, ఫిబ్రవరి 3

దేశంలో అరాజకాన్ని, విచ్ఛిన్న ధోరణులను సృష్టించేందుకు కొన్నివర్గాలు చేస్తున్న యత్నాలను అరికట్టేందుకే అత్యవసర పరిస్థితి ప్రకటించబడిందని రాష్ట్రపతి ఫక్రుద్దీన్ అలీ అహ్మద్ నేడిక్కడ అన్నారు

మేహాలయ పౌర కమిటీ జరిపిన సన్మాన సభలో ప్రసంగిస్తూ శ్రీ ఫక్రుద్దీన్ పైవిధంగా అన్నారు.

ప్రజల సంక్షేమానికి అత్యవసర పరిస్థితి విధించబడిందని చెప్పటానికి శాంతి భద్రతల పునరుద్ధరణ, కార్మికులు విద్యార్థులలో అశాంతిని రూపుమాపటం దన్యోల్బణాన్ని అరికట్టడం దుజువని ఆయనన్నారు.

మేహాలయ ముఖ్యమంత్రి శ్రీ విన్సెంట్ విషయం సగ్మా ప్రసంగిస్తూ జాతీయ జీవన ప్రవాహంలో తమ రాష్ట్ర ప్రజలు కూడా ఒక భాగమని పేర్కొంటూ శాంతిని మరింతగా పటిష్టవంతము, సౌభాగ్యవంతమైనదిగా రూపొందించవలసిందిగా ప్రజలను కోరాడు.

ఖర్గపూర్ లో సంక్రాంతి వేడుకలు

ఖర్గపూర్, ఫిబ్రవరి 4

ఇటీవల ఖర్గపూర్ ప్రవాసాంధ్ర నాటక కళాపరిషత్తు ప్రవాసాంధ్ర నవ్య కళాపరిషత్తుగా మారు చెందిన తరువాత కొత్త కార్యవర్గం సంక్రాంతి పర్వదినాన వివిధ కార్యక్రమాలు చేపట్టింది.

టాగోర్ ఇనిస్టిట్యూట్ హాలులో జరిగిన ఈ కార్యక్రమాలకు శ్రీ విశ్వనాథం అధ్యక్షతవహించారు. శ్రీ పి వనమాలి ప్రధాన అతిథిగా వ్యవహరించారు

శ్రీ సి వి రావు (అధ్వర్యేట్), డా॥ డి రంగారావు, సభ్యులు ప్రసంగించారు.

శ్రీ రావు ప్రకాశ్ కవిత చదివారు, డి నాగమణి ప్రార్థన చేసింది శ్రీ యస్. రాయోజీరావు వివేదిక సమర్పించారు.

అనంతరం కార్యక్రమాన్ని శ్రీ యస్. రామాజీరావు, శ్రీ కె యస్. ప్రసాద్ నడిపారు.

ఈ సందర్భంగా సవారా లలిత గీతాల సంగీత కార్యక్రమాన్ని కుమారి యస్. దమయంతి నిర్వహించి, తన గాత్ర మాధుర్యంతో ప్రేక్షకుల్ని ఆకట్టుకుంది. శ్రీ దత్తు పిళ్ళే తబలాతో, యస్. అనురాధ తంబురాతో సహకరించి కార్యక్రమాన్ని జనరంజకంగా రూపొందించారు కుమారి ఉమాదత్త, చంద్రశ్రీ నిర్వహణలో బెంగాలీ నృత్య నాటికలు జరిగాయి అనంతరం శ్రీ దృబమోయ్ పాత్రో (యం, ఏ) ఎలక్ట్రిక్ గిటారీ మీద కొన్ని వినిమా పాటలు వినిపించారు. చివ్మట శ్రీ యం. ఏ రావు ప్రవాసిన మహామంత్రి తిమ్మారను ఏకపాత్రాభినయాన్ని శ్రీ పవారా దుర్గాక వక్కవేష్ణణలో శ్రీ లక్ష్మణరావు పక్కగా చేశారు, శ్రీ త్రినాథ్ సుంకర విరచిత 'కంచే చేను మేస్తే' ఏక పాత్రను శ్రీ టి సాయిశంకర్ ప్రదర్శించారు.

అభినయ శ్రీ టి. మురళీకృష్ణ దర్శకత్వంలో అజీజా ప్రొడక్షన్సువారు, వాంఛెడి పాదర్సు' నాటికను జనరంజకంగా ప్రదర్శించారు

కొత్త కార్యవర్గానికి ఆదినం శ్రీ బాలశంకర్ 'అప్సరా' హోటల్‌లో ఏర్పాటు చేసిన విందుకు జిల్లా ఎడిషనల్ మేజిస్ట్రేట్ శ్రీ పి వనమాలి సతీసమేతంగా హాజరయ్యారు.

శ్రీ సంజీవదేవ్ చిత్రకళాప్రదర్శన

బాపట్ల ఫిబ్రవరి 4

ప్రముఖ చిత్రకారుడు, సాహితీవేత్త శ్రీ సంజీవదేవ్ చిత్రించిన మారు ఉత్తమ ప్రకృతి వర్ణ నైరూప్య వర్ణ చిత్రాల ప్రదర్శనను స్థానిక చిత్రకళా సంస్థ "లలిత్ కళా కేంద్రం" యిక్కడి అగ్రికల్చరల్ కాలేజిఆవరణలో నాలుగు రోజులపాటు గత నెల 23 24 25, 26 తేదీలలో) ఏర్పాటు చేసింది.

ఈ ప్రదర్శన ప్రముఖ తెలుగుకథా నవలా రచయిత్రి శ్రీమతి దీనాదేవి ఈ నెల 24 వ తేదీ సాయంత్రం ప్రారంభించారు

ప్రారంభసభకు ప్రముఖ వైద్యులు, గుంటూరు సాహితీ సదస్సు వ్యవస్థాపకాధ్యక్షులు డా॥ కానరనేని సదాశివరావు అధ్యక్షత వహించారు. వక్తగా ప్రముఖ చిత్రకారులు, శిల్పి శ్రీ పై ఏ లక్ష్మయ్య పాల్గొన్నారు. వీరుభయులూ శ్రీ సంజీవదేవ్ చిత్రకళా వైశిష్ట్యాన్ని ఉగ్గడించారు

చిత్రద్రష్టగా ప్రారంభమైనవారి కళాభిరుచి చిత్ర స్రష్టగా ఎలా ఎదిగిమిందీ వివరించుతూ శ్రీ సంజీవదేవ్ చిత్రకారుడు తన ఆనందం నిమిత్తమే ప్రధానంగా చిత్రం చిత్రిస్తానని; మిగతా ప్రయోజనాల నిమిత్తముకూడా కళా సృష్టి జరుగుతున్నదని, వస్తు చిత్రణ, ప్రాణిచిత్రణ, వస్తు చిత్రణ చిత్రకళలోని మూడు ప్రధాన విధానాలని, స్థూలత్వం నుండి సూక్ష్మత్వం వైపుకు పురోగమిస్తున్న నేటి సమాజంలో ఆధునిక కళలోని రూపం, రూపాన్ని, ఆధునిక సమాజ మనస్తత్వాన్ని ప్రతిబింబించడమే గాక భవిష్యత్తుకు కూడ ప్రాతిపదికం 'వహిస్తున్నవని అభిభాషించారు. గంభీరంగా విశ్లేష కార్యాకంగా నడచై విముషాలపాటు సాగిన వారి ఉపన్యాసము శ్రోతలను ముగ్ధుల్ని కావించింది.

తొలుత సభికులకు శ్రీ గుమ్మడి దినకరరావు స్వాగతం చెప్పారు. కార్యదర్శి శ్రీ ఉత్తి సంస్థ కార్యకలాపాలపై వివేదికను సమర్పించారు.

ఈ ప్రదర్శనను వేలాది పురజనులు తిలకించారు.

సాగర్ ఆయకట్టు బంజరు సాగుదార్లకు పట్టాలకై విజ్ఞప్తి

ప్రకాశంజిల్లా వ్యవసాయ కార్మిక సంఘ తీర్మానం

ఒంగోలు ఫిబ్రవరి 4

నాగార్జునసాగర్ ఆయకట్టులో ఉన్న బంజరు భూములపైనున్న అభ్యంతరాలను తొలగించి సాగుదార్లకు వెంటనే పట్టాలివ్వాలని ప్రకాశంజిల్లా వ్యవసాయ కార్మిక సంఘ కార్యవర్గ సమావేశం విజ్ఞప్తిచేసింది.

సమావేశం గత నెల 18 న కనిగిరిలో శ్రీ కటారి బలరామరెడ్డి అధ్యక్షతన జరిగింది. సమావేశంలో జిల్లా సంఘ కార్యదర్శి శ్రీ మిడతల వెంకటసుబ్బయ్య రాష్ట్ర కార్యవర్గ నిర్ణయాలను వివరిస్తూ, 20 అంశాల ఆర్థిక కార్యక్రమంలో వ్యవసాయ కార్మికులకు పంపిణీచేసిన కార్యక్రమాలను త్వరితంగా అమలు జరిపించుకోడానికి జిల్లా సంఘాన్ని పటిష్టవంతంగా రూపొందించుకోవాలని అన్నారు. జిల్లా కమ్యూనిస్టు సమితి నాయకులు శ్రీ కె గురుస్వామిరెడ్డి 20 అంశాల కార్యక్రమాన్ని వివరించారు.

శ్రీ కట్టూరి చంద్రమౌళి కందుకూరి తాలూకాలోని కార్యక్రమాలపై, ఇతర సభ్యులు తమ అనుభవాలపై మాట్లాడారు.

జిల్లాలో సంఘ నిధికి మరో రు 4 వేలు వసూలు చేయాలని నిర్ణయించారు కూలిదిండు పత్రికకు మరో 800 చందాలు చేర్పించాలని కూడా నిర్ణయం తీసుకోవడం జరిగింది.

ఆర్థిక కార్యక్రమాన్ని గ్రామాలలోని పేదప్రజలలో ప్రచారంచేసి వ్యవసాయ కార్మికులను సంఘటితపరచడం ద్వారా సంఘాన్ని అభివృద్ధిచేయాలని కార్యకర్తలను సమావేశం విజ్ఞప్తి చేసింది.

ఫారెస్టు ఆఫీసరుకు వ్యవసాయకార్మికసంఘం మెమొరాండం

తిరువూరు తాలూకా అడుగొలను పేట రిజర్వుఫారెస్టులో ఉన్నజమీందారీ పట్టాలను అనుమతించాలని, తలారావి వీరాంధ్ర వయ్యూ ప్రభృతులు పెట్టిన పిటిషన్లను తిరస్కరించాలని డాలూకా వ్యవసాయ కార్మిక సంఘం విజ్ఞప్తి చేసింది.

పై మేరకు తిరువూరు తాలూకా వ్యవసాయ కార్మిక సంఘ అధ్యక్ష, కార్యదర్శులు శ్రీయుతులు కామిశెట్టి కోటయ్య, ఏ జగన్నాథదాస్యులు ఇటీవల విన్నవించిన పేటలో ఫారెస్టు పెటిలిమెంటు అధికారికు మెమొరాండం సమర్పించారు.

పైడిపల్లి వ్యవసాయ కార్మిక సంఘ ఎన్నికలు

మానుపకొండి బ్లాకులోని పైడిపల్లి వ్యవసాయ కార్మిక సంఘ సమావేశం ఇటీవల శ్రీ జె. విజయపతి అధ్యక్షతన జరిగింది శ్రీయుతులు యం వీరమల్లయ్య, కె లక్ష్మణ్. జకరయ్య, లింగయ్య తదితరులు ప్రసంగించారు

శ్రీయుతులు కె విజయపతి అధ్యక్షులుగా, సింగరాజు రామచంద్రులు ఉపాధ్యక్షులుగా, కె లింగయ్య కార్యదర్శిగా, కె రాజు సహాయ కార్యదర్శిగా, మరో 7 గురితో నూతన కార్యవర్గాన్ని ఎన్నుకున్నారు.

ధాన్యంధర పెంపుకు విజ్ఞప్తి

కృష్ణాజిల్లా రైతుసంఘం, విద్యుత్ వినియోగదార్ల సంఘ సంయుక్త సమావేశం తీర్మానం

విజయవాడ, ఫిబ్రవరి 5

ప్రభుత్వం ధాన్యానికి ప్రకటించిన ధరలు రైతుకు గిట్టుబాటుగా లేవని, అందుచేత అక్కుళ్ళ ధర క్వింటాల్‌కు రు 90 లు గాను ముతారి ధర క్వింటాల్‌కు రు. 100 గాను మద్దతుధర నిర్ణయించాలని కృష్ణాజిల్లా రైతు సంఘం జిల్లా విద్యుత్ వాడకందార్ల రైతుసంఘ సంయుక్త సమావేశం ప్రభుత్వాన్ని కోరుతూ తీర్మానించింది.

సమావేశం గతనెల 25 వ తేదీన శ్రీ చలగాని జగన్నాథరావు అధ్యక్షతన జరిగింది.

రాష్ట్ర రైతుసంఘం పిలుపు మేరకు ఈనెల 27 వ తేదీన రైతాంగ సమస్యలపై జిల్లాపల్లి, బందరు, నందిగామ, తిరువూరు తాలూకా కేంద్రాలలో ప్రదర్శనలు జరిగినట్లు సమావేశానికి రిపోర్టులు అందాయి ప్రదర్శనల అనంతరం ఆయా తాలూకాల్లో రైతాంగ సమస్యలపై తాలూకా తహసీల్దారుకు మెమొరాండాలు అందచేశారు. నూతన వీరులో రైతుసంఘ ప్రతినిధివర్గం కానిల్దారు ఆర్. డి. ఓ కు మెమొరాండం అందచేసి చర్చలు జరిపింది

సమావేశం ఇంకా క్రింది తీర్మానాలను ఆమోదించింది.

వ్యవసాయిక ధరల పెరుగుదలను అరికట్టాలని, నిర్బంధంగా కేంద్ర వసూళ్ళను నిలిపి వేయాలని, చెరకు ధర టన్నుకు రు 150 లుగా నిర్ణయించాలని, పెద్ద ప్రాంతాలతో ఈ ఫసలీకి వాణిజ్య పన్నులు రద్దు చేయాలని, ఎరువుల ధరలను 1972 స్థాయికి తగ్గించాలని, 1974, 75 సంవత్సరాలకు విద్యుత్ వాడకానికిగా వసూలు చేసిన మినిమం గ్యారంటీని రద్దు చేయాలని నిరుపయోగం కొక్కిలిగడ్డ గ్రామానికి చెందిన అప్పారావు వగైరా భూములు మండి హైకోర్టు తీర్పు దృష్ట్యా జమీందార్లను తొలగించి, భూములను పేదలకు పంచాలని, జిల్లాలో మార్చి క్రింద పున్న భూములను లీజుకు యివ్వకుండా తక్షణం చర్యలు తీసుకోవాలని, కౌలు వసూళ్ళకు సంబంధించి ప్యాసబుక్ పద్ధతి ప్రవేశపెట్టాలని, తీర్మానించింది.

జిల్లా రైతు మహాసభ

మార్చి నెలాఖరులోగా కృష్ణా జిల్లా రైతు మహాసభ జరపాలని, ఈ నెలాఖరు లోగా సభ్యత్వం చేర్పించడం పూర్తి చియాలని, "రైతులోకం" పత్రిక చందాలు విరివిగా చేర్పించాలని సమావేశం నిర్ణయించింది

లేవీ ధాన్యం యిచ్చిన రైతులకు వెంటనే డబ్బు చెల్లించే ఏర్పాట్లుచేయాలని, బదు ఎకరాలలోపు రైతులు లేవీ మండినుసహాయించాలని ప్రభుత్వాన్ని కోరుతూ తీర్మానించింది.

నవభారతి పాఠశాలలో

విజయవాడ, జనవరి 30

విజయవాడ, మారుతీనగర్‌లోని నవభారతి అప్పర్ ప్రైమరీ పాఠశాలలో ఈనెల 2 న రిపబ్లిక్ దినోత్సవం జరిగింది. సభకు స్థానిక ప్రభుత్వ కళాశాల అధ్యాపకులు శ్రీ యస్. జాకబ్ అధ్యక్షత వహించారు సభలో పాఠశాల వ్యవస్థాపకులు శ్రీ యలమంచిలి చంద్రశేఖర్, పాఠశాల ప్రధానోపాధ్యాయుడు శ్రీ వి. వి. యస్. యస్. పుల్లారావు ప్రసంగించారు. శ్రీ జె కామేశ్వరరావు వందన సమర్పణ చేశారు.

గొర్రెల పెంపకానికై రు. 2 లక్షల 60 వేల ఋణాల పంపిణీ

వరంగల్, ఫిబ్రవరి 3

వరంగల్ జిల్లా ములుగు తాలూకా రామాంజపురంగ్రామంలో గొర్రెలపెంపకం నిమిత్తం 142 కుటుంబాలకు రెండు లక్షల అరవై వేల ఋణాలను మంత్రి కె. వి. శేషయ్య పంపిణీ చేశారు.

అదే తాలూకాలో తిమ్మాపురంలో ఎస్సి కి/జన కుటుంబాలకు 135 ఎకరాల ప్రభుత్వ భూమికి పట్టాలు పంచిపెట్టారు. అదే సందర్భంగా వ్యవసాయ పార్మింగ్ సొసైటీని మంత్రి శ్రీ శేషయ్య ప్రారంభించారు.

TO SUBSCRIBERS OF PERIODICALS PUBLISHED FROM THE SOVIETUNION

Newspapers and magazines in English and Indian languages published from the Soviet Union are supplied on subscription basis directly from the Soviet Union to the subscribers by post. (Supplier: V/O Mezhdunarodnaya Kniga, Moscow G 200, U S S R)

V/O Mezhdunarodnaya Kniga, Moscow, has agreements with 16 agencies in India for enrolling subscribers. These 16 agencies collect subscriptions in India either directly or through their agents.

A 12-sheet multi-colour calendar ONLY is offered to all subscribers as a free gift by the publishers of the magazines and is given through the agencies and their agents only to subscribers enrolled during the subscription campaign, namely, from October 1 to March 31. No other gifts are offered by the publishers of the magazines or by the suppliers, V/O Mezhdunarodnaya kniga

All enquiries and complaints about wrong addresses or nonreceipt of magazines or information about changes of address, etc., should be addressed to the distributor concerned or his agent to whom the subscription amount has been paid.

No such enquiries, complaints, etc, should be addressed either to V/O Mezhdunarodnaya Kniga, Moscow, or to the Embassy of the U S S R in India or to the Trade Representation of the U S S R in India.

Reproduced below is the facsimile of the receipt issuedbythe distributors of periodicals published from the Soviet Union to subscribers enrolled during the subscription campaign period of 1975–76. The receipt is in two colours with light pink as background and an impression of black oveit

These receipts have been issued separately for each magazine (giving the name of the magazine) and also for one year and three years (giving the subscription rate).

All intending subscribers are requested to Pay their subscription ONLY against such receipts.

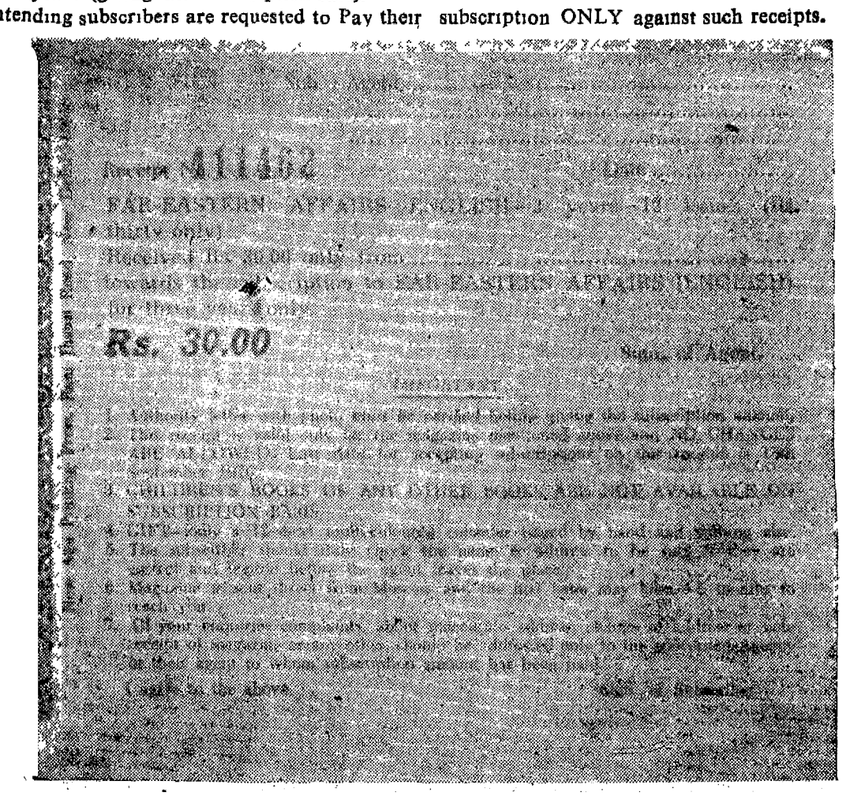

A WINDOW ON THE SOVIET UNION

MOSCOW NEWS — Weekly News magazine — 1 Year 8 00, 3 Year 16 00

SOVIET UNION — Illustrated Monthly — 1 Year 10 00, 3 Year 20 00

SOVIET WOMAN — Monthly Magazine — 1 Year 8 00, 3-Year 16 00

Sputnik — Monthly Digest — 1 Year 30 00, 3 Year 60 00

Culture and LIFE — Cultural Monthly — 1 Year 10 00, 3-Year 20 00

Soviet Film — Screen Monthly — 1 Year 15-00, 3 Year 30-00

SOVIET LITERATURE — Literary Monthly — 1 Year 10 00, 3-Year 20 00

THE XXTH CENTURY AND WORLD PEACE — Monthly — 1 Year 4 00, 3 Year 8 00

FOREIGN TRADE — Monthly Trade Journal — 1-Year 96 00, 3 Year 225 00

INTERNATIONAL AFFAIRS — Foreign Affairs Monthly — 1 Year 10 00, 3-Year 20 00

New TIMES — Political Weekly — 1 Year 8.00, 3 Year 16 00

TRAVEL TO THE USSR — Tourism Bi-monthly — 1 Year 12 00, 3 Year 96 00

UKRAINE — Illustrated Monthly — 1-Year 4 00, 3-Year 8 00

SPORT USSR — Sports Monthly — 1 Year 4.00, 3-Year 8 00

SOCIAL SCIENCES — QUARTERLY JOURNAL — 1 Year 36 00, 3 Year 72 00

SOVIET MILITARY REVIEW — Illustrated Monthly — 1-Year 15 00, 3 Year 30 00

NEWS FROM UKRAINE — Illustrated Monthly — 1 Year 5 00, 3 Year 10 00

FAR EASTERN AFFAIRS — 1 Year 15 00, 3 Year 30 00

SOCIALISM THEORY AND PRACTICE — 1-Year 10 00, 3 Year 20 00

GIFT 12 sheet multi-coloured Calendar for 1976 ONLY Calendar limited, subscribe early to avoid disappointment

FOR NON RECEIPT OF MAGAZINES OR CHANGE OF ADDRESS OR ANY OTHER DISCREPENCY WRITE TO THE AGENCY CONCERNED

People's Publishing House, (P)Ltd.
Rani Jhansi Road, New Delhi-55

* Magazine Centre
F-82, First Floor, Bhaffar Market, Karolbagh, Newdelhi-5
* People's Literary Centre,
9895, Nawabganj, Delhi.
* Lok Vangmaya Griha Pvt Ltd.,
190-B, Khetwadi Main Road, Bombay-400004
* People's Book House,
Piramshah Manzil, Relief Road, Ahmedabad
* Vijay Stores
Station Road, Anand
Manisha Granthalaya (P) Ltd
4/3-B Bankim Chatterjee Street, Calcutta-12
* National Book Agency (P) Ltd
12, Bankim Chatterjee Street, Calcutta-12
* New Century Book House (P) Ltd
30, Mount Road, Madras-2,
Madhurai, Coimbattore Tiruchirapally Tanjor

* Prabhat Book House
Trivandrum, Ernakulam, Alleppey, Calicut, Cannanore
Udyogamandalam, Quilon
* Visalaandhra Publishing House
Machavaram Vijayawada-4
* Visalaandhra Book House
Hyderabad, Anantapur, Visakhapatnam,
* People's Book House
Opp. Patna College, Patna-4
* Navakarnataka Publications
Bangalore-9
Nabajuga Granthalaya
Bajrakabati Road, Cuttak
* Punjab Book Centre
1038, Sector 22 B, Chandigarh
Jingsha Shatabdi,
22 A, Arabindo Sarani Calcutta-5,

ఒరిస్సా నుండి విద్యుత్ కొనుగోలుపై చర్చలు

హైదరాబాదు, ఫిబ్రవరి 3 రామ్ జానవనుండిలో చెప్పారు.

ఒరిస్సా నుండి విద్యుత్ కొనుగోలు యూనిట్‌కు 12½ పైసలకొచ్చున చెల్లింప విషయమై రాష్ట్రప్రభుత్వం సంప్రదింపులు జరపికి రాష్ట్రం సిద్ధంగా వున్నట్లు మంత్రి పాగిస్తున్నదని విద్యుత్‌శాఖమంత్రి శ్రీ రాజా చెప్పారు.

పాక్ ప్రభుత్వ ప్రజా వ్యతిరేక విధానాలపై న్యాయవాదుల విమర్శ

న్యూఢిల్లీ ఫిబ్రవరి 4

పాక్ ప్రభుత్వ ప్రజా వ్యతిరేక చర్యలను లాహోర్‌లో జరిగిన న్యాయవాదుల సదస్సు తీవ్రంగా విమర్శించిందని నిన్న రాత్రి వి వి సి తెలిపింది.

అయిదువందల మంది న్యాయవాదులు సదస్సుకు హాజరయ్యారు ప్రజా వ్యతిరేక చర్యలకు స్వస్తి చెప్పాలని పాక్ ప్రభుత్వాన్ని డిమాండ్ చేస్తూ సదస్సు ఒక తీర్మానాన్ని ఆమోదించింది.

రాజకీయ నేరాలను విచారించేందుకు ఏర్పాటుచేసిన ప్రత్యేక న్యాయస్థానాలను రద్దుచేయాలని, ఎత్తివేసిన ఆంక్షలను రద్దుచేయాలని డిమాండ్ చేస్తూ సదస్సు తీర్మానాలు చేసిందని వి వి సి పేర్కొన్నది

ప్రభుత్వ విధానాలు రాజకీయ దురుద్దేశ్యంతో కూడుకున్నవని కొంతమంది న్యాయవాదులు విమర్శించారని పేర్కొన్నారు. పరిస్థితిని సమీక్షించటానికి వచ్చే నెలలో మరో సదస్సు ఏర్పాటు చేయాలని నిర్ణయించారు.

నకిలీలను గురించి జాగ్రత్త వహించండి!

ఎల్లోరా మాధురి
2 బ్యాండ్ల ట్రాన్సిస్టరు ధర
గ్యారంటీ గల వాణ్యమైనతయారీ
రు. 121/-

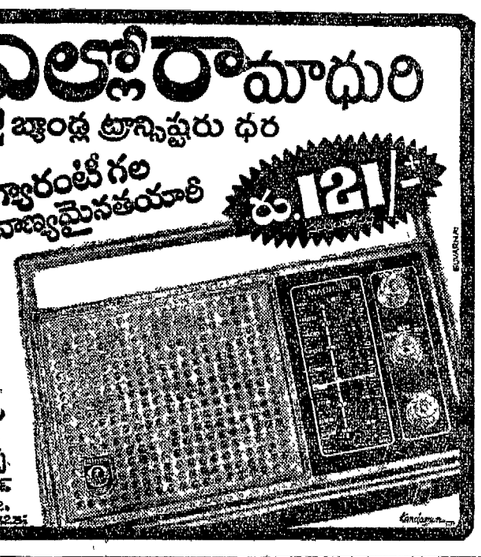

"పైరుమీద పొటాష్ వేశా...
హోమపోటు బారినుంచి నివారించుకున్నా;
ఎక్కువ ధాన్యం పండించుకున్నా"
పొటాష్ -40 కిలోలు - పైరుమీద,
2 సమభాగాలుగా వాడితే...
తగ్గుతాయి చీడలు, పండుతుంది ధాన్యం!
ఇండియన్ పొటాష్ లిమిటెడ్
286, తంబుచెట్టి వీధి, మద్రాసు-600 001
IPSA POTASH

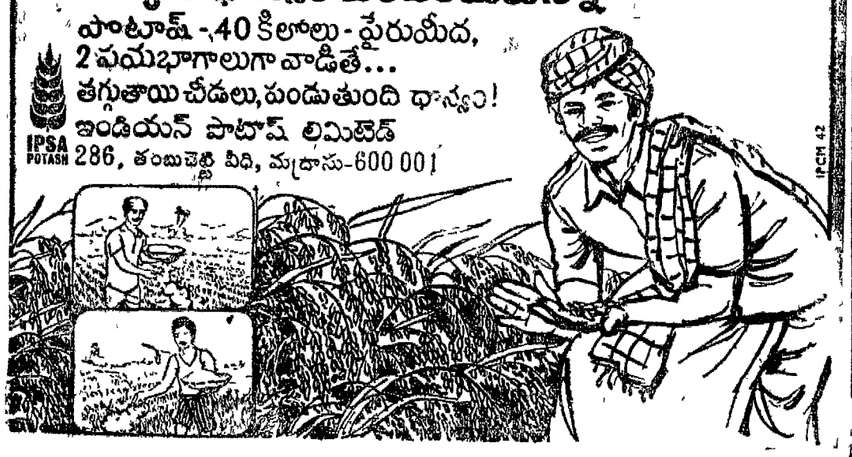

రేడియో

శుక్రవారం ఫిబ్రవరి 6
శక 1897 *** మాఘ 17

హైదరాబాద్ (ఎ)

400.4 మీ (740 కి. హె)

6.00 వందేమాతరం, 6.10 భక్తిరంజని - యాదగిరి స్తుతి, వీరభద్రమూర్తి కృతులు మీరా పదావళి 6.55 కొత్త పాటలు, 7.15 గాంధీమార్గం, 7.30 చిత్రసీమ శ్రీ తిరువెంకటమ్మకవి సంస్మరణ శ్రీ సింహాచలక్షేత్ర మహిమ, అమ్మమాట్ల జీవనతరంగాలు, కలెక్టరు జానకి, మరపురాని కవి, ద్రోహి: 8.30 అర్. దేవరాజన్ - గానం: 11.45 ప్రాథమికోన్నత పాఠశాలలకు, 12.15 అర్. దేవరాజన్ - గానం: 12.20 హిందీ పాఠం, 1.00 చిత్రసీమ నీతి నిజాయితీ, పగిలిపోయిన పడుచు, మల్లీశ్వరి, ఓరంమూరాలి మనుషులుమారాలి 2.10 హైస్కూల్ కృతుల మాధుర్యం, 6.00 సంగీత శిక్షణ - (విజయవాడ నుండి): 5.45 సంగీత సుధ - ఎస్. ఎల్ గానసరస్వతి - గానం: 7.45 ఈ నాటి విషయం: 8.00 మీరు కోరిన పాటలు: 9.30 దక్షిణ ప్రాంత సంగీత సభ తిరువిశ్వా జయశంకర్ - నాదస్వరం, 10.00 వాతావరణ సూచన, ప్రసార సమాప్తి.

విజయవాడ

357.1 మీ (840 కి. హె)

6.00 వందేమాతరం, శుభోదయం, ప్రసార విశేషాలు 6.10 భక్తిరంజని, దేశభక్తి గీతం సామగాన ప్రమోదావరణం నాతియా కలాం 7.15 గాంధీ మార్గం, 7.40 ఈ మానవుడు పాట 7.45 చిత్రతరంగిణి, 8.30 వెలిది సుబ్బారావు - వేణువు 11.40 ప్రాథమికోన్నత పాఠశాలలకు: 1.00 చిత్రతరంగిణి 2.10 హైస్కూళ్ళకు మాత్రం: 6.30 సంగీత శిక్షణ - (సీనియర్సు), 5.45 పెమ్మంగుడి శ్రీనివాస అయ్యర్ - గానం, 6.30 యువవాణి, 7.45 హైదరాబాద్ వలె, 8.00 పురవేదిక: 9.15 స్పాట్ లైట్ 9.30 దక్షిణ ప్రాంత సంగీత సభ- తిరువిశ్వా జయశంకర్ - నాదస్వరం: 10.30 ప్రసార సమాప్తి

విశాఖపట్టణం

322.6 మీ. (936 కి. హె.)

ప్రసారము - I

6.00 వందేమాతరం, మంగళధ్వని 6.01 భక్తిరంజని - శ్రీ కారదా కుజంగస్తోత్రం, దీక్షితుల కృతి, నాతియా కలాం, పుష్పాంజలి - భక్తిగీతాలు: 7.10 టి ఎస్ రాజరత్నం వేణు - నాదస్వరం: 7.45 మధురిమ:

ప్రసారము - II

12.05 మధు మంజరి, 1.00 రామనాథ్ కృష్ణన్ 2 గానం:

(I, II ప్రసారాలలో మిగతా కార్యక్రమాలు విజయవాడ వలె)

ప్రసారము III

5.30 సంగీత శిక్షణ - (విజయవాడ నుండి): 6.45 విదేశీ కళాకారులచే వాద్యగోష్ఠి 8.00 యువవాణి, 8.15 చిత్రగుంజన్ - హిందీ సినిమా పాటలు, 9.30 దక్షిణ ప్రాంత సంగీత సభ - తిరువిశ్వా జయశంకర్ - నాదస్వరం: 10.30 వాతావరణ సూచన, ప్రసార సమాప్తి.

(మిగతా కార్యక్రమాలు హైదరాబాద్ వలె)

కడప

(333.3 మీ. 900 కి. హె.)

ప్రసారము - I

6.00 వందేమాతరం: 6.40 సుప్రభాతాలు: 7.30 కర్ణాటక సంగీతం కొక్కొండ సుబ్రహ్మణ్యశర్మ - వయొలిన్: 8.30 చిత్రమంజరి.

ప్రసారము - II

12.05 చిత్రలహరి, జయభేరి: 1.40 కర్ణాటకసంగీతం- కొక్కొండ సుబ్రహ్మణ్యశర్మ - వయొలిన్:

ప్రసారము - III

5.30 గీత గుళ్ళం: 8.00 ఇంద్రధనుస్సు - చివరకు మిగిలేది, ఉదరంగం, ఉదుపుకున్న అమ్మాయిలు, పి. బి. డి., పిట్టి చెల్లెలు, వెలుగు నీడలు, వసంత సేన, విజయం మనదే:

(మిగతా కార్యక్రమాలు హైదరాబాదు వలె)

గ్రామీణ విద్యుదీకరణకు రు. 14.65 కోట్లు

న్యూఢిల్లీ ఫిబ్రవరి 3

గ్రామీణ విద్యుదీకరణకుగాను గ్రామీణ విద్యుదీకరణ కార్పొరేషన్ రు 14.65 కోట్లను మంజూరు చేసింది.

డాక్టర్ వి. వెంకటప్పయ్య అధ్యక్షతన నిన్న ఇక్కడ జరిగిన డైరెక్టర్ల బోర్డు సమావేశంలో పై మొత్తం మంజూరు చేయబడింది

16 రాష్ట్రాలలో 3 వేల గ్రామాలను విద్యుదీకరించడానికి 30 నూతన పథకాలను సమావేశం ఆమోదించింది.

ఇందులో 15 పథకాలు వెనుక బడిన అభివృద్ధి చెందాల్సిన ప్రాంతాలకు వుద్దేశించబడ్డాయి.

ఈ కొత్త పథకాల వల్ల 9 600 పీటి పాడుదల పంపు సెట్లకు, 1 000 వ్యవసాయ ప్రాథమిక గల పరిక్రమలకు విద్యుత్ అందిస్తుంది

ఈ పథకాలు 46,200 గృహ, వాణిజ్యపరమైన కనెక్షన్లకు, 6 500 పీ.టి.లైట్లకు, విద్యుత్ సరఫరా సౌకర్యాన్నిస్తాయి.

6-2-76 నుండి విజయవాడ శ్రీ సరస్వతిలో
పద్మశ్రీ అక్కినేని నటించిన అపూర్వ చిత్రం
L.V. ప్రసాద్ దర్శకత్వంలో
పల్లెటూరి యుద్ధం
శ్రీధనలక్ష్మీ బి

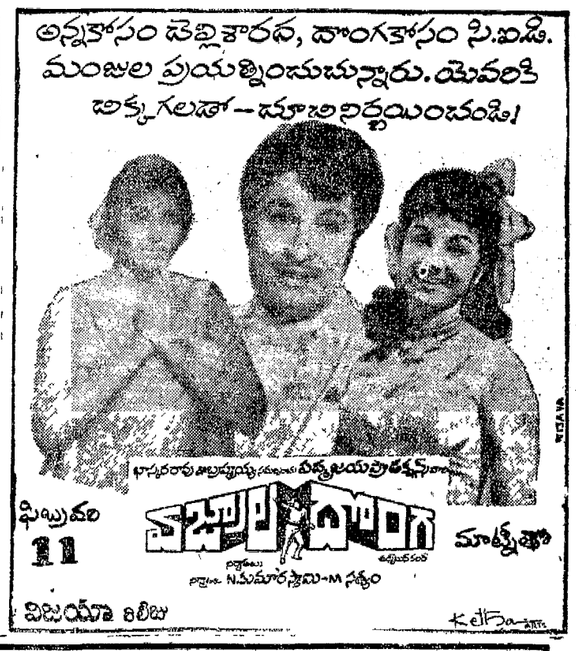

అన్నకోసం తెచ్చిన చారవ, దొంగకోసం సి.ఐ.డి. మంజుల ప్రయత్నించుచున్నారు. యువరికి జక్కగలరో - మీరు నిర్ణయించండి!
భాస్కరరావు పి. పుల్లయ్య సమర్పణలో విజయప్రొడక్షన్స్ వారి
ఫిబ్రవరి 11
వజ్రాలు మరకతాలు
మాట్నీతో
నిర్మాత N.సుబ్బారావు - M సత్యం
విజయా రిలీజు

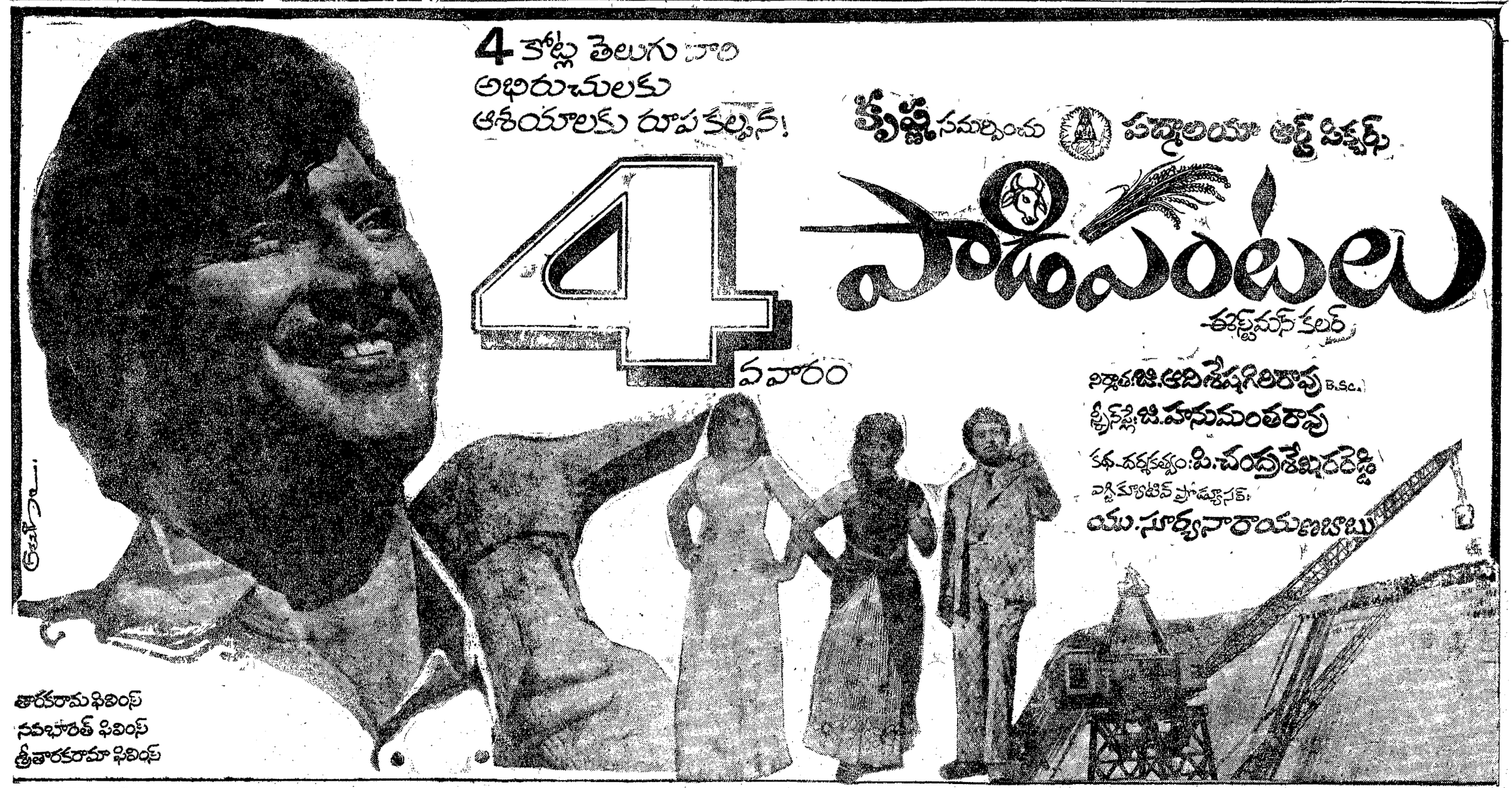

4 కోట్ల తెలుగు వారి అభిరుచులకు ఆశయాలకు రూపకల్పన!
కృష్ణ సమర్పించు పద్మాలయా ఆర్ట్ పిక్చర్స్
4 పావలాలు
4 వారం
ఈస్ట్‌మన్ కలర్
నిర్మాత: జి. ఆదిశేషగిరిరావు B.Sc.
స్క్రీన్‌ప్లే: జి. హనుమంతరావు
కథ-దర్శకత్వం: పి. చంద్రశేఖరరెడ్డి
ఎగ్జిక్యూటివ్ ప్రొడ్యూసర్: యు. సూర్యనారాయణబాబు
తారకరామ ఫిలింస్
నవభారత్ ఫిలింస్
శ్రీతారకరామా ఫిలింస్

మాటలు: పి. పుచ్చనేని మహాదేవి సంగీతం: కె. వి. మహాదేవన్ ఫొటోగ్రఫీ: పుష్పాల గోపీకృష్ణ కూర్పు: కోటగిరి గోపాలరావు కళ: కె. రామలింగేశ్వరరావు డైరెక్షన్: ఎన్. వై. కె. కంబైన్స్
THARAKARAMA

విశాలాంధ్ర విజ్ఞాన సమితి తరపున ప్రింటర్ అండ్ పబ్లిషర్ : టి. వెంకటేశ్వరరావు; ఎడిటర్ : పి. రామారావు; ముద్రణ : స్వతంత్ర ఆర్టు ప్రింటర్స్, విజయవాడ-520004, R. No. 1138/57.